

# ATLAS ŠKOLSTVÍ

2025  
2026

## STŘEDNÍ ŠKOLY



- Aktuální nabídka oborů
- Kapacity oborů
- Počty přihlášených a přijatých
- Dny otevřených dveří



## Olomoucký kraj



[www.atlasskolstvi.cz](http://www.atlasskolstvi.cz)



# VOJENSKÁ STŘEDNÍ ŠKOLA A VYŠŠÍ ODBORNÁ ŠKOLA MINISTERSTVA OBRANY



## MORAVSKÁ TŘEBOVÁ / SOKOLOV

- 📍 Jevíčská 937/7, 571 01 Moravská Třebová
- 📍 Jednoty 1620, 356 01 Sokolov (*pobočka školy*)
- ☎ +420 973 274 200
- ✉ info@vsmt.cz
- 🌐 [www.vsmt.cz](http://www.vsmt.cz)

### STUDIJNÍ OBORY

#### MORAVSKÁ TŘEBOVÁ

- ➔ Vojenské lyceum
- ➔ Elektrotechnika  
– specialista vzdušných sil
- ➔ Elektrotechnika  
– ICT specialista

#### SOKOLOV

- ➔ Strojírenství  
– specialista vzdušných sil



### PŘIHLÁŠKY

Přihlášku ke studiu odešlete dle pokynů, které budou uveřejněny na webu školy.

### OBSAH PŘIJÍMACÍHO ŘÍZENÍ

- ➔ matematika
- ➔ český jazyk a literatura
- ➔ tělesná výchova

### DNY OTEVŘENÝCH DVEŘÍ

Moravská Třebová:  říjen  listopad  prosinec  leden  
Sokolov:  říjen  leden

Škola je určena mladým lidem se zájmem o matematiku, přírodní vědy, informatiku a jazyky. Absolventi mohou nastartovat kariéru vojáka z povolání u vojenských jednotek a budou dobře připraveni i ke studiu na Univerzitě obrany.

[www.vsmt.cz](http://www.vsmt.cz)



Facebook



Instagram



Vážení žáci, rodiče a výchovní poradci,

na konci základní školy stojí každý z Vás před důležitým životním rozhodnutím, a tím je volba následného studia. Jelikož je nabídka středních škol zřizovaných Olomouckým krajem a dalšími subjekty velice obsáhlá, připravili jsme pro Vás Atlas školství pro školní rok 2025/2026, který právě držíte v ruce. Atlas školství přináší přehled všech středních a vyšších odborných škol v Olomouckém kraji. U každé školy naleznete jak obory, které škola nabízí, tak také kontakty na odpovědné pracovníky a informace o počtu přijímaných žáků v daném roce. Atlas školství je rovněž dostupný na webu [www.atlasskolstvi.cz](http://www.atlasskolstvi.cz).

Středoškolské vzdělání má významnou roli v životě jednotlivce i společnosti a při jeho výběru je důležité pečlivě zvážit své zájmy, schopnosti, hodnoty a dlouhodobé cíle. Pokud máte rádi humanitní obory, jazyky, literaturu nebo umění, gymnázium může být dobrá volba. Odborná škola je vhodná, pokud máte zájem o konkrétní obor, například techniku, strojírenství, zdravotnictví nebo řemesla. Taková škola Vám poskytne praktické dovednosti a připraví Vás na konkrétní povolání.

Při volbě střední školy je totiž důležité myslet na to, zda se po absolvování Vámi vybraného oboru budete schopni uplatnit na trhu práce. V Olomouckém kraji dlouhodobě panuje nedostatek řemeslníků a absolventů technických oborů, tudíž absolventi právě těchto oborů mají na trhu práce velkou výhodu. Olomoucký kraj navíc žáky vybraných učebních oborů i oborů technických zakončených maturitní zkouškou finančně podporuje. Jedná se o stipendijní program poskytovaný v rámci Podpory polytechnického vzdělávání a řemesel. Seznam podporovaných oborů vzdělání naleznete jak v Atlase školství, tak i na webových stránkách kraje.

Další možností, jež Vám může pomoci vybrat si z nabídky středních škol, je prezentační výstava oborů vzdělání středních a vyšších odborných škol SCHOLARIS. Tato akce se koná každoročně v listopadu a navštívit ji můžete ve městech Jeseník, Šumperk, Přerov, Prostějov a Olomouc. Přesné termíny konání v jednotlivých městech naleznete na školském portále <https://olomouckeskolstvi.cz/>.

Doufám, že si každý z Vás z nabídky škol v Olomouckém kraji vybere tu pravou, a přeji Vám, ať vaše studium na střední škole je plné nových zkušeností, zážitků a přátelství. Závěrem bych Vám rád popřál hodně štěstí u přijímacích zkoušek!

Mgr. Miroslav Gajdůšek, MBA  
vedoucí odboru školství a mládeže



## POTŘEBUJETE ATLAS ŠKOLSTVÍ JINÉHO KRAJE?

**Tištěné publikace objednávejte na**  
[www.nastennemapy.cz](http://www.nastennemapy.cz) – sekce Ostatní/Publikace.

**Digitální publikace k zakoupení na**  
[www.digiport.cz](http://www.digiport.cz)

## Obsah

Volba budoucího povolání	4
Poradenská centra	5
Možnosti vzdělávání na středních školách a konzervatořích	6
Prezentační výstavy škol v Olomouckém kraji	6
Jak se orientovat v atlasu	7
Podpora vybraných oborů v Olomouckém kraji	8–9
Rejstřík středních škol a konzervatoří	10–11
Rejstřík vyšších odborných škol	11
Rejstřík oborů středních škol a konzervatoří	12–13
Rejstřík oborů vyšších odborných škol	13
Rejstřík středních škol z jiných regionů	13

### Tabulky středních škol, konzervatoří a vyšších odborných škol 14–34

Okres Jeseník	14–15
Okres Olomouc	15–22
Okres Prostějov	22–26
Okres Přerov	26–30
Okres Šumperk	31–34

### Prezentace středních škol, konzervatoří a vyšších odborných škol 35–54

Okres Jeseník	35–37
Okres Olomouc	37–44
Okres Prostějov	45
Okres Přerov	46–51
Okres Šumperk	51–53
Jiné regiony	54

## ATLAS ŠKOLSTVÍ

© Vydalo nakladatelství P. F. art, spol. s r. o.  
Gromešova 769/4, 621 00 Brno, tel.: 532 193 040,  
e-mail: [info@atlasskolstvi.cz](mailto:info@atlasskolstvi.cz), [www.pfart.cz](http://www.pfart.cz)

### Realizační tým:

Ing. Vladimír Hrabal, Světlana Horáková, Ivana Látalová, Martina Látalová,  
Petra Pleskačová, Martin Dundáček, Milan Jencík, Soňa Španělová

### Grafická úprava:

P. F. art, spol. s r. o. – DTP studio, Gromešova 769/4, 621 00 Brno

Tisk: Triangl, a.s., Beranových 65, 199 02 Praha 9

### Na projektu spolupracoval Úřad práce ČR a Olomoucký kraj.

Informace jsou čerpány z informačního systému spravovaného MPSV ČR a využívaného Úřadem práce ČR.

P. F. art, spol. s r. o. nenese zodpovědnost za správnost, aktuálnost a úplnost informací uvedených v tabulkách a člancích jednotlivých škol. Upozorňujeme vás, že po vydání Atlasu školství mohlo u některých škol a oborů dojít ke změnám.

Jakákoliv reprodukce tohoto díla je povolena jen s předchozím písemným souhlasem P. F. art, spol. s r. o.

Rok vydání: 2024, první vydání  
ISBN 978-80-258-0230-4

# Volba budoucího povolání

Každý člověk má individuální předpoklady k tomu, aby se v některém konkrétním povolání a oboru uplatnil, případně i v několika profesích. Na zodpovědné zvolení a zvládnuté přípravě na povolání závisí nejen výkon práce a seberealizace v zaměstnání, ale také úspěch a spokojenost v celém životě. Když člověk dělá něco opravdu rád, bývá zpravidla úspěšný a spokojený!

## Začněte u sebe

Pokuste se pojmenovat vaše **osobní charakteristické rysy**. Požádejte při tom o pomoc rodiče nebo jiné blízké. Jejich názor vám může ve vlastním hodnocení významně pomoci.

**Životní cíle a představy:** touha po kariéře, po společenském uznání, po bohatství, nebo naopak po klidném a skromném životě, po spoustě volného času apod., cílem je mít vysokou školu, podnikat, dělat řemeslo, pomáhat lidem apod.

**Zájmy:** o techniku, o přírodu, o zvířata, o ruční práci, o počítače, o historii, o malé děti apod.

**Schopnosti:** zručnost, paměť, smysl pro techniku, rychlost úsudku, vynalézavost, schopnost plánovat a organizovat, schopnost jednat s lidmi, zjednat si autoritu, přesvědčivost, talent obchodní, jazykový, hudební, výtvarný; naopak nesoustředěnost, pomalá reakce, nešikovnost apod.

**Vlastnosti:** obětavost, důslednost, systematickosti, ukázněnost, pečlivost, přesnost, empatie (vcítění se do druhého); naopak netrpělivost, konfliktní povaha, nekomunikativnost, nedochvilnost, nespolehlivost apod.

**Tělesné předpoklady:** fyzická síla, fyzická vytrvalost, obratnost apod.

**Školní prospěch:** úspěšnost resp. neúspěšnost v matematice, ve fyzice, v chemii, v biologii, v dějepisu, ve slohu, v cizích jazycích, v praktických činnostech apod.

**Zdravotní omezení:** alergie na prach, na různé rostliny, na zvířecí srst, vady zraku, vady sluchu, vady řeči, závratě, časté mdloby, epilepsie, poškození páteře, astma, různá trvalá onemocnění apod.

## Přemýšlejte o profesi

Znáte vzdělání a povolání rodičů, dalších příbuzných a známých? Rozhovorem s nimi můžete získat cenné informace. Zkuste si říci, které pracovní činnosti vás zajímají a kterým byste se rádi věnovali. Přiřaďte k nim různá povolání a zároveň zvažujte, co se ve kterém vytváří, s čím nebo pomocí čeho se pracuje, v jakém pracovním prostředí... Jedná se o tzv. **charakteristické znaky práce**:

**Pracovní činnosti:** obsluha strojů, montování, ruční opracovávání, prodej, léčení, vzdělávání, řízení, plánování atd.

**Pracovní prostředky:** šicí stroj, kamera, štetec, lopata, počítač, auto, obráběcí stroj, řídicí panel, mluvené slovo atd.

**Objekt (předmět) práce:** kovy, dřevo, textil, stavby, film, informace, počítačové programy, cenné papíry, zvířata, pacienti, žáci atd.

**Pracoviště:** dílna, nádraží, laboratoř, ateliér, obchod, nemocnice, škola, kancelář, kasárna, příroda atd.

**Požadavky na vzdělání:** vyučení, maturita, vyšší odborná škola, vysoká škola, speciální kurz atd.

**Popítavka trhu práce:** o pracovníky je nebo není zájem, vyskytují se volné pracovní pozice

**Složení pracovního kolektivu:** převažují muži/ženy, spíš individuální/týmová práce apod.

**Rizika, nebezpečí:** práce ve výškách, s chemikáliemi atd.

**Další předpoklady:** mzdové podmínky, společenská prestiž, možnosti rozvoje kariéry, možnosti soukromého podnikání, cestování atd.

## Zvolte obor vzdělání

V případě, že znaky práce odpovídají vašim předpokladům, zájmům a očekáváním, musíte učinit další krok na cestě k povolání – vybrat vhodný obor vzdělání. Projděte si rejstřík oborů v této publikaci a uvidíte, že vzdělávací nabídka je velmi pestrá. Při volbě toho pravého nezapomeňte zvážit stupeň náročnosti, abyste při studiu byli úspěšní – střední vzdělání (bez maturity a výučního listu), výuční list nebo maturitu. Zajímejte se ale také o to, jaké uplatnění vás čeká.

## Vytvořte si seznam škol a zjistěte o nich co nejvíce informací

Vyhledejte školy, které vámi zvolené obory vyučují, a vypracujte si jejich přehled. Ty z vašeho kraje všechny naleznete v tomto atlase pomocí odkazů v rejstříku oborů, ostatní můžete nalézt na [www.atlasskolstvi.cz](http://www.atlasskolstvi.cz) nebo na <http://portal.mpsv.cz>.

### Co byste například měli chtít vědět o studiu na konkrétní škole:

- Jak daleko od místa bydliště škola sídlí, jaké je dopravní spojení?
- Platí se školné, není obor sponzorován zaměstnavatelem?
- Jaké jsou podmínky přijetí, je nutné absolvovat přijímací zkoušky, z čeho se skládají?
- Jaká je šance na přijetí? Pokuste se ji odhadnout z poměru loňského počtu přihlášených a přijatých uchazečů.
- Jaká je případná šance přestupu z učebního do maturitního oboru nebo obráceně?
- Jaké předměty jsou vyučovány a co všechno absolventi umějí?
- Jak je škola vybavena pro výuku odborných předmětů, jakými učiteli je zajištěna výuka cizích jazyků, spolupracuje škola pravidelně se zahraničními školami, účastní se žáci výměnných pobytů?
- Jak škola spolupracuje se zaměstnavateli a jak se tato spolupráce projevuje ve výuce, jak a kde je zajišťována praxe žáků?
- Jak škola přistupuje k žákům s poruchami učení, se specifickými vzdělávacími potřebami nebo se zdravotním omezením?
- Jaké jsou výsledky žáků u maturitních zkoušek, kolik procent maturantů se hlásí na vysoké školy, popř. vyšší odborné školy, jak jsou úspěšní, kolik procent absolventů školy odchází do praxe?
- Jaké procento absolventů je evidováno na úřadech práce, jaká je perspektiva oboru, o který se zajímáte?

**Žákům se zdravotním postižením nebo jiným znevýhodněním** doporučujeme předem osobně kontaktovat potenciálně vybranou střední školu.

# WWW. ATLAS ŠKOLSTVÍ .CZ

## Statistiky přijímacího řízení

### Jaká byla šance na přijetí v minulých letech?

Porovnejte počet přihlášených s počtem volných míst.

- počet volných míst
- počet přihlášených celkem
- počet přihlášených/přijatých podle priorit 1–5

### Kolik bodů získali přijatí uchazeči u jednotné přijímací zkoušky?

Porovnejte své výsledky ze zkušebních testů s výsledky předchozích úspěšných uchazečů.

- nejnižší bodový zisk přijatého uchazeče (ČJ + M)
- průměrný bodový zisk přijatých uchazečů (ČJ + M)
- průměrný bodový zisk přijatých uchazečů do stejného oboru na všech školách v ČR (ČJ + M)

## Výsledky maturitních testů

### Jak byli studenti úspěšní u maturitních didaktických testů?

- počet maturantů
- počet maturantů, kteří úspěšně vykonali didaktický test
- výsledek průměrného maturanta – medián úspěšnosti
- porovnání úspěšnosti maturantů s maturanty na ostatních školách

## Statistiky oborů

- šance na přijetí
- úspěšnost u přijímacích zkoušek a maturit

# Služby Informačního a poradenského střediska (IPS) pro volbu a změnu povolání

## Vezměte budoucí kariéru do svých rukou!

### ■ Služby IPS jsou určeny:

- žákům, studentům a absolventům SŠ, VOŠ a VŠ,
- uchazečům o zaměstnání a dalším zájemcům.

### ■ IPS poskytuje aktuální informace o:

- síti středních, vyšších odborných a vysokých škol ČR,
- oborech vzdělání,
- podmínkách a průběhu přijímacího řízení,
- nárocích jednotlivých profesí,
- možnostech uplatnění absolventů jednotlivých oborů v praxi,
- situaci na trhu práce v regionu i v celé ČR,
- podmínkách a možnostech rekvalifikace.

### ■ IPS klientům pomáhá:

- při výběru vhodného oboru vzdělání,
- při vyhledávání školy ke zvolenému oboru,
- při změně studia, při přestupu na jinou školu.

### ■ IPS má k dispozici:

- celorepublikovou databázi škol,
- počítačový program pro testování profesních zájmů,
- krátké informativní videoklipy o jednotlivých povoláních,
- popisy profesí s informacemi o pracovních činnostech, pracovním prostředí, zdravotních požadavcích apod.,
- informační materiály o středních školách.

### ■ IPS provádí a organizuje:

- individuální a skupinové poradenství pro žáky základních škol zaměřené na volbu povolání,
- samoobslužné testování profesních zájmů,
- besedy pro žáky středních a studenty vyšších odborných škol zaměřené na problematiku vstupu na trh práce,
- prezentační výstavy škol.



Úřad práce ČR



Všechny služby poskytované IPS jsou bezplatné!

## INFORMAČNÍ A PORADENSKÁ STŘEDISKA PRO VOLBU A ZMĚNU POVOLÁNÍ V OLOMOUCKÉM KRAJI

### ■ IPS Jeseník

Karla Čapka 1147/10, 790 01 Jeseník  
tel.: 950 121 495

### ■ IPS Olomouc

Vejdovského 988/4, 779 00 Olomouc  
tel.: 950 141 421

### ■ IPS Prostějov

nám. Spojenců 2632/13, 796 01 Prostějov  
tel.: 950 154 432

### ■ IPS Přerov

Žerotínovo náměstí 168/21, 750 02 Přerov  
tel.: 950 155 266

### ■ IPS Šumperk

M. R. Štefánika 1059/20, 787 01 Šumperk  
tel.: 950 164 322

## PEDAGOGICKO-PSYCHOLOGICKÁ PORADNA A SPECIÁLNĚ PEDAGOGICKÉ CENTRUM OLOMOUCKÉHO KRAJE

### ■ PPP Olomouc

U Sportovní haly 544/1a, 779 00 Olomouc-Lazce  
tel.: 585 221 045  
e-mail: ppp@ppp-olomouc.cz

### ■ SPC Olomouc

17. listopadu 1126/43, 779 00 Olomouc  
tel.: 585 235 246, 727 807 745  
e-mail: spc@spc-olomouc.cz

### ■ SPC logopedické Olomouc

Tř. Svornosti 900/37, 779 00 Olomouc  
tel.: 585 158 926  
e-mail: spcl@spcl-olomouc.cz

### ■ SPC pro zrakově postižené Olomouc

17. listopadu 1126/43, 779 00 Olomouc  
tel.: 585 235 246  
e-mail: spc@spcz-olomouc.cz

### ■ PPP Prostějov

Vrchlického 2366/5, 796 01 Prostějov  
tel.: 582 345 139, 582 344 237  
e-mail: ppp@ppp-prostejov.cz

### ■ SPC Prostějov

Lidická 1454/86, 796 01 Prostějov  
tel.: 582 406 680, 721 296 737  
e-mail: spc@spc-prostejov.cz

### ■ SPC logopedické Prostějov

Fanderlíkova 3246/25, 796 01 Prostějov  
tel.: 582 332 463  
e-mail: spcl@spcl-olomouc.cz

### ■ PPP Jeseník

Dukelská 1240, 790 01 Jeseník  
tel.: 584 411 829, 724 131 963  
e-mail: ppp@ppp-jesenik.cz

### ■ SPC Jeseník

Dukelská 1240, 790 01 Jeseník  
tel.: 778 442 438  
e-mail: spc@spc-jesenik.cz

### ■ SPC logopedické Jeseník

Dukelská 1240, 790 01 Jeseník  
tel.: 778 442 438, 584 411 662  
e-mail: spc@spc-jesenik.cz

### ■ PPP Přerov

Kouřilkova 1028/8, 750 02 Přerov  
tel.: 581 217 760, 739 623 974  
e-mail: ppp@ppp-prerov.cz

### ■ SPC Přerov

Kouřilkova 1028/8, 750 02 Přerov  
tel.: 770 193 097  
e-mail: spc@spc-prerov.cz

### ■ SPC logopedické Přerov

Kouřilkova 1028/8, 750 02 Přerov  
tel.: 581 201 889  
e-mail: spc@spc-prerov.cz

### ■ SPC logopedické Hranice

ZŠ a MŠ Studentská 1095, 753 01 Hranice  
tel.: 773 779 051  
e-mail: katerina.vozakova@spcl-hranice.cz

### ■ PPP Šumperk

Husitská 748/12, 787 01 Šumperk  
tel.: 583 215 279, 606 028 753  
e-mail: ppp@ppp-sumperk.cz

### ■ SPC Mohelnice

Olomoucká 765/41, 789 85 Mohelnice  
tel.: 601 361 382  
e-mail: spc@spc-mohelnice.cz

Kompletní přehled pracovišť, jejich zaměření, kontakty na pracovníky a pracovní dobu naleznete na <https://pppaspc-ok.cz>

## Možnosti vzdělávání na středních školách a konzervatořích

Do systému středoškolského vzdělávání může vstoupit **každý** uchazeč, který **splnil povinnou školní docházku** v délce devíti let nebo úspěšně ukončil základní vzdělávání před jejím splněním, **a při přijímacím řízení prokáže požadované schopnosti, vědomosti a zdravotní způsobilost pro zvolený obor.**

Na víceletých gymnáziích a konzervatořích mohou studovat žáci **z nižších ročníků základní školy** již v průběhu povinné školní docházky, kterou ukončují během studia na střední škole. Dospělí zájemci mohou v rámci celoživotního vzdělávání studovat na středních školách **v jiných formách studia** než je denní režim (např. dálkově, večerně) a využít tak možnosti tzv. studia při zaměstnání.

### Všeobecné vs. odborné vzdělávání

Široký základ všeobecného vzdělání se zaměřením na přípravu na vysokoškolské studium a k výkonu profesí, které vyžadují především všeobecné vzdělání, poskytují gymnázia. Podíl všeobecných vzdělávacích předmětů tvoří téměř 95%. Dominantní postavení však mají obory s odbornou přípravou a získáním kvalifikace, kde je podíl všeobecných vzdělávacích předmětů stanoven podle typu studia. U maturitních oborů představuje minimálně 45% výuky (u oborů lyceí 70%), u učebních oborů minimálně 30% učiva. Součástí výuky na středních školách je také odborný výcvik, který probíhá buď na školních pracovištích nebo ve smluvních firmách.

### STUPNĚ VZDĚLÁNÍ

Dosažený stupeň vzdělání je výchozím předpokladem k dalšímu studiu (ale i doškolování či rekvalifikaci). Čím dál významnější roli však hraje také v uplatnění na pracovním trhu. Absolvent vyššího stupně vzdělání by měl mít širší rozhled, bez větších problémů se učí novým věcem, umí pracovat s informacemi a lépe se adaptuje v měnících se podmínkách. Pokud nenajde uplatnění ve vystudovaném oboru, může se rychle zapracovat v podobných nebo i v jiných profesích.

### Kategorie jednotlivých stupňů vzdělání:

#### Střední vzdělání (bez výučního listu a bez maturitní zkoušky)

##### C – Praktická škola

Jedno a dvouleté programy pro žáky se speciálními vzdělávacími potřebami, např. z důvodu zdravotního handicapu. Příprava je neprofesní, připravuje pro výkon jednoduchých činností. Absolventi získají vysvědčení.

##### J – Střední nebo střední odborné vzdělání bez maturity i výučního listu

Jde o dvouleté studium, které má profesní charakter. Je ukončeno závěrečnou zkouškou a absolventi získají vysvědčení.

#### Střední vzdělání s výučním listem

##### E – Nižší střední odborné vzdělání s výučním listem

Jde o přípravu především prostřednictvím praktické výuky k výkonu jednoduchých prací v dělnických povoláních (s nižšími nároky na teoretickou část výuky). Úspěšný absolvent získá výuční list. Délka studia je 2 nebo častěji 3 roky.

##### H – Střední odborné vzdělání s výučním listem

Třiletá příprava s teoretickou i praktickou výukou (odborná praxe ve škole i ve smluvních firmách) pro výkon zejména řemeslných činností. Na závěr učení prokáže své znalosti a dovednosti při závěrečné zkoušce a získá výuční list.

Střední školy poskytující střední vzdělání s výučním listem v daném oboru vzdělání

(obory H), mohou v tomto oboru vzdělání uskutečňovat také zkrácené studium pro získání středního vzdělání s výučním listem pro uchazeče, kteří prospěli ve druhém pololetí posledního ročníku oboru vzdělání s maturitní zkouškou, nebo pro uchazeče, kteří získali střední vzdělání s výučním listem v jiném oboru vzdělání. Zkrácené studium trvá 1 až 2 roky v denní formě vzdělávání; délku stanoví rámcový vzdělávací program příslušného oboru vzdělání. Více najdete v § 84 Zákona č. 561/2004 Sb., o předškolním, základním, středním, vyšším odborném a jiném vzdělávání (školský zákon), ve znění účinném od 1. 10. 2020.

##### E, H – Zkrácené studium pro získání středního vzdělání s výučním listem

Absolventům s výučním listem nebo maturitní zkouškou umožňuje získat ve zkrácené době 1 až 1,5 roku v denní formě studia výuční list v jiném oboru.

#### Střední vzdělání s maturitní zkouškou

##### L/0 – Úplné střední odborné vzdělání s vyučením i maturitou (po základní škole, se zahrnutím odborného výcviku)

Má profesní charakter a připravuje žáky pro náročná dělnická povolání a nižší řídicí funkce. Jedná se o čtyřletý studijní program s praktickou výukou. Absolventi získají maturitu a mohou pokračovat ve studiu na vysokých nebo vyšších odborných školách.

##### L/5 – Úplné střední odborné vzdělání s vyučením i maturitou (nástavbové studium po vyučení)

Studium, které trvá v denní formě 2 roky, je určeno pro vyučené v tříletých oborech a připravuje pro náročná dělnická povolání a nižší řídicí funkce. Návaznost nástavbového oboru směrem k výučnímu je určena předpisem. Absolventi získají maturitu a mohou pokračovat ve studiu na vysokých nebo vyšších odborných školách.

##### M – Úplné střední odborné vzdělání s maturitou (bez vyučení)

Připravuje žáky pro přímé uplatnění se na trhu práce k výkonu středních technických, ekonomických a obdobných funkcí. Absolventi, kteří po čtyřletém vzdělávacím programu získají maturitu, se mohou dále vzdělávat na vysokých a vyšších odborných školách.

##### K – Úplné střední vzdělání – všeobecné (vzdělávání na gymnáziu)

Poskytuje všeobecné vzdělání bez odborné profilace. Absolventi získají maturitu a převážná část z nich pokračuje ve studiu na vysokých nebo vyšších odborných školách. Tři možnosti studia:

- čtyřleté studium pro žáky 9. ročníku základní školy (kód ...-K/4.)
- šestileté studium pro žáky 7. ročníku základní školy (kód ...-K/6.)
- osmileté studium pro žáky 5. ročníku základní školy (kód ...-K/8.)

##### L, M – Zkrácené studium pro získání středního vzdělání s maturitní zkouškou

Absolventům s maturitou umožňuje získat ve zkrácené době 1 až 2 let v denní formě studia maturitní zkoušku v jiném oboru.

##### P (M) – Vyšší odborné vzdělání na konzervatoři (i maturitní)

Konzervatoř připravuje talentované žáky pro výkon konkrétního uměleckého povolání (hudba, zpěv, hudebně dramatické umění). Šestiletá příprava je ukončena absolutoriem spojeným s veřejným vystoupením. Vzdělání lze ukončit i maturitní zkouškou po 4. ročníku. Výjimku tvoří 8letý obor Tanec, který je určen žákům 5. ročníku základní školy.

## Prezentační výstavy škol v Olomouckém kraji

### OKRES JESENÍK

#### Přehledka středních škol Scholaris Jeseník

5. 11. 2024	Jeseník	Střední škola gastronomie, farmářství a služeb Jeseník, U Jatek 8
-------------	---------	---

### OKRES OLOMOUC

#### Přehledka středních škol Scholaris Olomouc

20. 11. 2024	Olomouc	Střední škola polytechnická Olomouc, Rooseveltova 79
21. 11. 2024		

### OKRES PROSTĚJOV

#### Přehledka středních škol Scholaris Prostějov

14. 11. 2024	Prostějov	Společenský dům Prostějov, Komenského 6
--------------	-----------	---

### OKRES PŘEROV

#### Přehledka středních škol Scholaris Přerov

12. 11. 2024	Přerov	Střední škola technická, Kouřilíkova 1028/88
--------------	--------	--

### OKRES ŠUMPERK

#### Přehledka středních škol Scholaris Šumperk

7. 11. 2024	Šumperk	Gymnázium, Šumperk, Masarykovo nám. 8
-------------	---------	---------------------------------------

# Jak se orientovat v atlasu

## Rejstřík oborů středních škol a konzervatoří

Seznam všech oborů vyučovaných na středních školách a konzervatořích. Obory jsou řazeny do skupin oborů vzdělání a k nim uvedena čísla označují tabulku s údaji o škole vyučující zvolený obor. Před kódem oboru je uvedeno ukončení (MT, VL...).

Ukončení studia, kód a název oboru	Okres, číslo tabulky
MT 65-42-M/01 Hotelnictví	JE 2 OL 32 PR 69

## Rejstřík středních škol a konzervatoří

Přehled všech středních škol a konzervatoří. Střední školy a konzervatoře jsou v rámci jednotlivých okresů řazeny abecedně a k nim uvedena čísla označují tabulku s podrobnými údaji o škole (Tab. č.), případně prezentační článek školy (Prez. str.).

Název školy, adresa	Obec	Tab. č.	Prez. str.
Střední škola gastronomie a služeb, Přerov, Šířava 7 Šířava 670/7, Přerov I-Město, 750 02 Přerov	Přerov	69	49

024 (v tento den probíhá i prezentace středních škol Scholaris v Přerově) a 24. 1. 2025 vždy od 9:00 do 17:00 hod. Návštěva a prohlídka je možná kdykoli po telefonické domluvě. OZP ne dle vyjádření lékaře. Stravování – cena oběda ve školní výdejně 42 Kč. Ubytování – Domov mládeže při Střední škole technické, Přerov, Kouřilíkova 8. Žáci studijních i učebních oborů hraniční profesní stáže. Nástavbové studium je určeno pro absolventy tříletých učebních oborů s vyučným listem. Bezbariérový přístup – ne.

Tab. 70

<b>Škola řezbářská, Tovačov, Nádražní 146</b>	Obec: Tovačov	Okres: PR
---	---------------	-----------

## Prezentace

V prezentační části Atlasu školství některé školy zveřejňují vlastní příspěvky a doplňují tak informace uvedené v tabulkové části. Prezentační článek školy naleznete tehdy, je-li v tabulce školy uveden údaj **Více na str. ...**  
V prezentační části mohou být otištěny příspěvky nejen středních škol a konzervatoří, ale také jiných školských zařízení a zaměstnavatelů.



## Střední škola gastronomie a služeb, Přerov, Šířava 7

**Hledáš atraktivní obor, který Tě bude bavit? Chceš jet na praxi do zahraničí ve studijním, ale i v učebním oboru? Oceníš školu, která z Tebe udělá profesionála a zároveň připraví na další studium? Zvol školu s vlastnostmi lva, krále zvířat, která Tě naučí vše potřebné a připraví pro život.**

Jsmo moderní přerovská škola podnikatelského typu, provozujeme **restauraci, čtyři kadeřnictví, kosmetiku a cukrářskou vý-**



### Nabídka studijních a učebních oborů:

**STUDIJNÍ OBORY** – 4 roky, maturitní zkouška:

- **Hotelnictví**
- **Vizážista**
- **Kosmetické služby**

**UČEBNÍ OBORY** – 3 roky, závěrečná zkouška – výuční list:

- **Kadeřník**
- **Kuchař se zaměřením na zážitkovou gastronomii**

a vizážistky (provozovna kosmetiky), kadeřnice (2 kadeřnictví) a cukráře (cukrářská výroba)

- **Restaurace Bečva** – Nábřeží protifašistických bojovníků 273/21 – odborný výcvik pro obory kuchaře, číšníky a kuchaře-číšníky
- **Ostatní** – kadeřnictví na Kozlovské ulici 2 v Přerově a v Prostějově, Olomoucká 4181
- **Smluvní partneři** – pro obor Hotelnictví vybrané hotely a restaurace v blízkém i vzdálenějším okolí (např. Hotel Jana Přerov, Hotel NH Olomouc, Hotel Flora Olomouc, Lázně Teplice nad Bečvou, Hotel Fit Přerov), pro všechny žáky praxe v zahraničí (Rakousko – Innsbruck; Řecko – Rhodos)

## Vysvětlivky a použité zkratky:

Příhl./přijato	Prospěch	PLP	OZP
počty přihlášených a přijatých žáků v 1. kole přijímacích řízení ve všech prioritách. V případě, že je políčko prázdné, škola buď údaje nesdělila, případně v minulém školním roce obor neotevřela.	udává orientační průměrný prospěch žáka, který škola doporučuje k přihlášení na daný obor. Dosažený prospěch však nemusí znamenat automatické přijetí na školu.	udává, zda musí uchazeč absolvovat povinnou lékařskou prohlídku před podáním přihlášky ke studiu.	udává, zda je obor vhodný pro žáky se zdravotním postižením, případně zdravotním znevýhodněním.

### Předměty přijímacích zkoušek:

AJ anglický jazyk	E ekonomika	M matematika	PJ polský jazyk	VZ test všeobecných znalostí
B biologie	F fyzika	NJ německý jazyk	PS psychologické testy	Z zeměpis
CJ cizí jazyk	HV hudební výchova	ON občanská nauka	P psychologie	ZR zkouška zručnosti
ČJ český jazyk	CH chemie	OP obecné studijní předpoklady	TZ talentové zkoušky	JI jiný
D dějepis	IF informatika	PO pohovor	TV tělesná výchova	?? bude upřesněno
DZ dle zaměření studia	KN křesťanská nauka		VV výtvarná výchova	

Cizí jazyky:	Ukončení studia:	Forma studia:	Druh studia:	Další nejčastější zkratky:
AJ anglický jazyk	A absolutorium	DE denní	- řádné	DOD den otevřených dveří
ČJ český jazyk	MT maturita	DA dálková	NA nástavbové	PŘ přijímací řízení
FJ francouzský jazyk	OS osvědčení	DI distanční	VO vyšší odborné	PZ přijímací zkoušky
IJ italský jazyk	VL výuční list	KS kombinovaná	ZM zkrácené s maturitou	JPZ jednotná přijímací zkouška
JJ japonský jazyk	ZZ závěrečná zkouška	VE večerní	ZV zkrácené s výuč. listem	RVP rámcový vzdělávací program
L latinský jazyk	JI jiné	JI jiné		ŠVP školní vzdělávací program

### Pro žáky:

ZŠ5 pro žáky s ukončením 5. ročníkem ZŠ	DZŠ pro dospělé se základním vzděláním	VYU pro vyučené (nástavbový obor nebo zkrácená forma)
ZŠ7 pro žáky s ukončením 7. ročníkem ZŠ	SVB pro absolventy středního vzdělání	MAT pro maturanty
PŠD pro žáky s ukončenou povinnou školní docházkou		

## Seznam podporovaných oborů vzdělání v rámci Podpory polytechnického vzdělávání a řemesel v Olomouckém kraji pro školní rok 2025/2026

### Stipendia pro UČEBNÍ OBORY vzdělání:

1. ročník: 300 Kč za každý měsíc/žáka, za vyznamenání na konci 2. pololetí jednorázově 1 500 Kč  
2. ročník: 400 Kč za každý měsíc/žáka, za vyznamenání na konci 2. pololetí jednorázově 2 500 Kč  
3. ročník: 500 Kč za každý měsíc/žáka (pouze za první pololetí)

Za druhé pololetí školního roku, v němž žák ukončí vzdělávání ve střední škole, není stipendium poskytováno. Stipendia budou žákům vyplácena 5x ročně po dvou měsících.

Výše stipendia může být změněna v závislosti na rozhodnutí orgánů Olomouckého kraje.

1	23-61-H/01	<b>Autolakýrník</b>	9	31-58-H/01	<b>Krejčí</b>	18	29-56-H/01	<b>Řezník – uzenář</b>
2	26-51-H/01	<b>Elektrikář</b>	10	39-41-H/01	<b>Maliř a lakýrník</b>	19	23-51-H/01	<b>Strojní mechanik</b>
3	26-51-H/02	<b>Elektrikář – silnoproud</b>	11	36-57-E/01	<b>Maliřské a natěračské práce</b>	20	23-51-E/01	<b>Strojírenské práce</b>
4	36-52-H/01	<b>Instalatér</b>	12	23-52-H/01	<b>Nástrojař</b>	21	36-64-H/01	<b>Tesař</b>
5	23-62-H/01	<b>Jemný mechanik se školním vzdělávacím programem Jemný mechanik-Optik</b>	13	23-56-H/01	<b>Obráběč kovů</b>	22	33-56-H/01	<b>Truhlář</b>
6	23-55-H/01	<b>Klempíř</b>	14	75-41-E/01	<b>Pečovatelství</b>	23	33-56-E/01	<b>Truhlářská a čalounická výroba</b>
7	36-55-E/01	<b>Klempířské práce ve stavebnictví</b>	15	29-53-H/01	<b>Pekař</b>	24	82-51-H/01	<b>Umělecký kovář a zámečnick, pasíř</b>
8	36-56-H/01	<b>Kominík</b>	16	41-54-H/01	<b>Podkovář a zemědělský kovář</b>	25	32-52-H/01	<b>Výrobce kožedělného zboží</b>
			17	29-51-E/02	<b>Potravinářské práce</b>	26	41-52-H/01	<b>Zahradník</b>
						27	36-67-H/01	<b>Zedník</b>
						28	36-67-E/01	<b>Zednické práce</b>
						29	41-51-H/01	<b>Zemědělec – farmář</b>

### Stipendia pro TECHNICKÉ OBORY vzdělání zakončené maturitní zkouškou:

1. ročník: 1 500 Kč za každé pololetí/žáka  
2. ročník: 2 000 Kč za každé pololetí/žáka  
3. ročník: 2 500 Kč za každé pololetí/žáka  
4. ročník: 3 000 Kč pouze za první pololetí/žáka

Za druhé pololetí školního roku, v němž žák ukončí vzdělávání ve střední škole, není stipendium poskytováno. Výše stipendia může být změněna v závislosti na rozhodnutí orgánů Olomouckého kraje.

30	29-42-M/01	<b>Analýza potravin</b>	34	23-44-L/01	<b>Mechanik strojů a zařízení</b>	38	82-41-M/07	<b>Modelářství a návrhářství oděvů</b>
31	28-44-M/01	<b>Aplikovaná chemie</b>	35	23-45-L/01	<b>Mechanik seřizovač</b>	39	33-42-M/01	<b>Nábytkářská a dřevařská výroba</b>
32	26-41-M/01	<b>Elektrotechnika</b>	36	39-41-L/02	<b>Mechanik instalatérských a elektrotechnických zařízení</b>	40	23-62-L/01	<b>Optik</b>
33	26-41-L/01	<b>Mechanik elektrotechnik</b>	37	41-45-M/01	<b>Mechanizace a služby</b>	41	36-47-M/01	<b>Stavebnictví</b>
						42	36-43-M/01	<b>Stavební materiály</b>
						43	23-41-M/01	<b>Strojírenství</b>
						44	29-41-M/01	<b>Technologie potravin</b>
						45	34-52-L/01	<b>Tiskař na polygrafických strojích</b>
						46	41-44-M/01	<b>Zahradnictví</b>



**OKRES OLOMOUČ**

<b>Střední škola grafiky a médií Olomouc, Střední novosadská 87/53</b>	www.sgmo.cz	45
<b>Střední odborná škola lesnická a strojírenská Šternberk</b>	www.sou-stbk.cz	13, 26
<b>Vyšší odborná škola a Střední průmyslová škola elektrotechnická, Olomouc, Božetěchova 3</b>	www.spseol.cz	32
<b>Střední průmyslová škola strojnická Olomouc</b>	www.spssol.cz	43
<b>Střední škola polytechnická, Olomouc, Rooseveltova 79</b>	www.ssprool.cz	4, 6, 7, 8, 10, 19, 21, 22, 27, 28, 36
<b>Střední škola technických profesí Olomouc, Kosinova 4</b>	www.kosinka.com	3, 33, 34
<b>Sigmundova střední škola strojírenská, Lutín</b>	www.sigmundovaskola.cz	12, 13, 19, 35
<b>Střední odborná škola Litovel, Komenského 677</b>	www.soslitovel.cz	2, 33
<b>Střední průmyslová škola a Střední odborné učiliště Uničov</b>	www.unicprum.cz	13, 19, 35, 43
<b>Střední škola zemědělská a zahradnická, Olomouc, U Hradiska 4</b>	www.zemedelkaolomouc.cz	24, 26, 46
<b>Střední škola logistiky a chemie, Olomouc, U Hradiska 29</b>	www.ssloch.cz	31
<b>Střední odborná škola a Střední odborné učiliště služeb Velký Újezd, s. r. o.</b>	www.souvelkyujezd.cz	9, 26
<b>Soukromé odborné učiliště Velký Újezd, s. r. o.</b>	www.souvelkyujezd.cz	28
<b>Střední škola stavební – HORSTAV</b>	www.stavebniskolahorstav.cz	41

**OKRES PROSTĚJOV**

<b>Střední odborná škola průmyslová a Střední odborné učiliště strojírenské, Prostějov, Lidická 4</b>	www.spsasoupv.cz	12, 13, 19, 32, 34, 35, 41, 43
<b>Střední škola designu a módy, Prostějov</b>	www.ssdam.cz	38
<b>Švehlova střední škola polytechnická Prostějov</b>	www.svehlova.cz	3, 4, 6, 10, 21, 22, 27, 30, 44
<b>Střední odborná škola Prostějov</b>	www.sosprostejov.cz	9, 18, 25
<b>Střední škola, Základní škola a Mateřská škola Prostějov, Komenského 10</b>	www.sezampv.cz	14, 20
<b>ART ECON – Střední škola, s. r. o.</b>	www.artecon.cz	9, 38

**OKRES PŘEROV**

<b>Střední škola elektrotechnická, Lipník nad Bečvou, Tyršova 781</b>	www.sse-lipniknb.cz	2, 32, 33
<b>Střední škola řezbářská, Tovačov, Nádražní 146</b>	www.sstovacov.cz	22, 23
<b>Odborné učiliště a Základní škola, Křenovice</b>	www.oukrenovice.cz	14, 17
<b>Střední škola technická, Přerov, Kouřilkova 8</b>	www.kourilkova8.cz	4, 5, 6, 10, 11, 13, 19, 21, 27, 32, 35, 40
<b>Střední průmyslová škola stavební, Lipník nad Bečvou, Komenského sady 257</b>	www.spsslipnik.cz	41
<b>Střední průmyslová škola, Přerov, Havlíčkova 2</b>	www.sps-prerov.cz	32, 43
<b>Střední průmyslová škola Hranice</b>	www.spshranice.cz	4, 13, 19, 31, 34, 39, 42
<b>Střední škola zemědělská, Přerov, Osmek 47</b>	www.sszeprerov.cz	29, 37

**OKRES ŠUMPERK**

<b>Střední škola řemesel, Šumperk</b>	www.skolasumperk.cz	3, 4, 13, 19, 21, 22, 27, 34, 39, 41, 43
<b>Střední škola technická Mohelnice</b>	www.sstmoh.cz	2, 12, 13, 33, 35
<b>Odborné učiliště a Praktická škola, Mohelnice, Vodní 27</b>	www.ouaprmohelnice.cz	14, 17
<b>Vyšší odborná škola a Střední průmyslová škola Šumperk, Gen. Krátkého 1</b>	www.vspssu.cz	32, 43
<b>Střední škola sociální péče a služeb, Zábřeh, nám. 8. května 2</b>	www.ssspzabreh.cz	15, 26, 29
<b>Vyšší odborná škola a Střední škola automobilní, Zábřeh, U Dráhy 6</b>	www.spsa-za.cz	1
<b>Střední průmyslová škola elektrotechniky a informatiky Mohelnice</b>	www.spsemoh.cz	32

**OKRES JESENÍK**

<b>Střední škola gastronomie, farmářství a služeb Jeseník</b>	www.sosjesenik.cz	15, 16, 18, 24, 25, 29, 37
<b>Střední škola řemesel a Odborné učiliště Lipová-lázně</b>	www.oulipova.cz	11, 14, 17, 20, 23, 28
<b>Střední průmyslová škola Jeseník</b>	www.soje.cz	2, 4, 13, 19, 27, 41, 43

# Rejstřík středních škol a konzervatoří

Název školy, adresa	Obec	Tab. č.	Prez. str.	Název školy, adresa	Obec	Tab. č.	Prez. str.
<b>OKRES JESENÍK</b>							
<b>Gymnázium, Jeseník, Komenského 281</b> Komenského 281/3, 790 01 Jeseník	Jeseník	1	35	<b>Střední škola, základní škola a mateřská škola pro sluchově postižené, Olomouc, Kosmonautů 4</b> tř. Kosmonautů 881/4, Hodolany, 779 00 Olomouc	Olomouc	38	
<b>Hotelová škola Vincenze Priessnitz a Obchodní akademie Jeseník</b> Dukelská 680/7, 790 01 Jeseník	Jeseník	2	35	<b>Střední škola, Základní škola a Mateřská škola prof. V. Vejvodského Olomouc-Hejčín</b> Tomkova 411/42, Hejčín, 779 00 Olomouc	Olomouc	22	
<b>Střední průmyslová škola Jeseník</b> Dukelská 1240/27, 790 01 Jeseník	Jeseník	3	36	<b>Střední zdravotnická škola a Vyšší odborná škola zdravotnická Emanuela Pöttinga a Jazyková škola s právem státní jazykové zkoušky Olomouc</b> Pöttingova 624/2, 779 00 Olomouc	Olomouc	24	39
<b>Střední škola gastronomie, farmářství a služeb Jeseník</b> U Jatek 916/8, 790 01 Jeseník	Jeseník	4	37	<b>Vyšší odborná škola a Střední průmyslová škola elektrotechnická, Olomouc, Božetěchova 3</b> Božetěchova 755/3, Hodolany, 779 00 Olomouc	Olomouc	25	
<b>Střední škola řemesel a Odborné učiliště Lipová-lázně</b> Lipová-lázně 458, 790 61 Lipová-lázně	Lipová-lázně	5	36	<b>Waldorfská střední škola Olomouc s. r. o.</b> Tomkova 420/48, Hejčín, 779 00 Olomouc	Olomouc	34	43
<b>OKRES OLOMOUC</b>				<b>OKRES PROSTĚJOV</b>			
<b>CÍRKEVNÍ GYMNÁZIUM NĚMECKÉHO ŘÁDU</b> Nešverova 693/1, 779 00 Olomouc	Olomouc	27		<b>ART ECON – Střední škola, s. r. o.</b> Husovo nám. 2061/91, 796 01 Prostějov	Prostějov	53	45
<b>Gymnázium Jana Opletala, Litovel, Opletalova 189</b> Opletalova 189/4, 784 01 Litovel	Litovel	6		<b>Cyriometodějské gymnázium, základní škola a mateřská škola v Prostějově</b> Komenského 1592/17, 796 01 Prostějov	Prostějov	50	
<b>Gymnázium, Olomouc-Hejčín, Tomkova 45</b> Tomkova 314/45, Hejčín, 779 00 Olomouc	Olomouc	8		<b>Gymnázium Jiřího Wolkera, Prostějov, Kollárova 3</b> Kollárova 2602/3, 796 01 Prostějov	Prostějov	42	
<b>Gymnázium, Olomouc, Čajkovského 9</b> Čajkovského 68/9, Nová Ulice, 779 00 Olomouc	Olomouc	7		<b>Obchodní akademie, Prostějov, Palackého 18</b> Palackého 159/18, 796 01 Prostějov	Prostějov	43	
<b>Gymnázium, Šternberk, Horní náměstí 5</b> Horní náměstí 167/5, 785 01 Šternberk	Šternberk	9		<b>Reálné gymnázium a základní škola Otto Wichterleho, Prostějov</b> Studentská 4/2, 796 01 Prostějov	Prostějov	51	
<b>Gymnázium, Uničov, Gymnazijní 257</b> Gymnazijní 257, 783 91 Uničov	Uničov	10		<b>Střední odborná škola podnikání a obchodu, spol. s r. o.</b> Rejskova 2987/4, 796 01 Prostějov	Prostějov	54	
<b>Konzervatoř Evangelické akademie</b> Wurmova 526/13, 779 00 Olomouc	Olomouc	28		<b>Střední odborná škola Prostějov</b> nám. Edmunda Husserla 30/1, 796 01 Prostějov	Prostějov	44	45
<b>Moravská střední škola s. r. o.</b> Pasteurova 935/8a, 779 00 Olomouc	Olomouc	29	38	<b>Střední odborná škola průmyslová a Střední odborné učiliště strojírenské, Prostějov, Lidická 4</b> Lidická 1686/4, 796 01 Prostějov	Prostějov	45	
<b>Obchodní akademie, Olomouc, tř. Spojenců 11</b> tř. Spojenců 745/11, 779 00 Olomouc	Olomouc	12		<b>Střední škola automobilní Prostějov, s. r. o.</b> Komenského 61/4, 796 01 Prostějov	Prostějov	56	
<b>Sigmundova střední škola strojírenská, Lutín</b> Jana Sigmunda 242, 783 49 Lutín	Lutín	13		<b>Střední škola designu a módy, Prostějov</b> Vápenice 2986/1, 796 01 Prostějov	Prostějov	46	
<b>Slovanské gymnázium, Olomouc, tř. Jiřího z Poděbrad 13</b> Jiřího z Poděbrad 936/13, 779 00 Olomouc	Olomouc	11		<b>Střední škola, základní škola a mateřská škola JISTOTA, o. p. s.</b> Tetín 1506/1, 796 01 Prostějov	Prostějov	57	
<b>Soukromé odborné učiliště Velký Újezd, s. r. o.</b> Navrátilova 321, 783 55 Velký Újezd	Velký Újezd	35	43	<b>Střední škola, Základní škola a Mateřská škola Prostějov, Komenského 10</b> Komenského 80/10, 796 01 Prostějov	Prostějov	49	
<b>Střední odborná škola a Střední odborné učiliště služeb Velký Újezd, s. r. o.</b> Navrátilova 321, 783 55 Velký Újezd	Velký Újezd	36	43	<b>Střední zdravotnická škola, Prostějov, Vápenice 3</b> Vápenice 2985/3, 796 01 Prostějov	Prostějov	47	
<b>Střední odborná škola lesnická a strojírenská Šternberk</b> Opavská 55/8, 785 01 Šternberk	Šternberk	14	41	<b>Švehlova střední škola polytechnická Prostějov</b> nám. Spojenců 2555/17, 796 01 Prostějov	Prostějov	48	
<b>Střední odborná škola Litovel, Komenského 677</b> Komenského 677/1, 784 01 Litovel	Litovel	15	39	<b>TRIVIS – Střední škola veřejnoprávní Prostějov, s. r. o.</b> Havlíčková 2920/24, 796 01 Prostějov	Prostějov	55	
<b>Střední odborná škola obchodu a služeb, Olomouc, Štursova 14</b> Štursova 904/14, Hodolany, 779 00 Olomouc	Olomouc	26		<b>Základní škola a gymnázium města Konice, příspěvková organizace</b> Tyršova 609, 798 52 Konice	Konice	52	
<b>Střední odborná škola Olomouc spol. s r. o.</b> Řepčická 239/101, Řepčín, 779 00 Olomouc	Olomouc	30	44	<b>OKRES PŘEROV</b>			
<b>Střední odborná škola služeb s. r. o.</b> Pavlovická 16/51, Pavlovičky, 779 00 Olomouc	Olomouc	31		<b>Gymnázium Jakuba Škody, Přerov, Komenského 29</b> Komenského 800/29, Přerov I-Město, 750 02 Přerov	Přerov	60	
<b>Střední odborná škola, Stromořadí 420, Uničov, s. r. o.</b> Stromořadí 420, 783 91 Uničov	Uničov	32		<b>Gymnázium Jana Blahoslava a Střední pedagogická škola, Přerov, Denisova 3</b> Denisova 2390/3, Přerov I-Město, 750 02 Přerov	Přerov	61	
<b>Střední průmyslová škola a Střední odborné učiliště Uničov</b> Školní 164, 783 91 Uničov	Uničov	16	37	<b>Gymnázium, Hranice, Zborovská 293</b> Zborovská 293, Hranice I-Město, 753 01 Hranice	Hranice	59	
<b>Střední průmyslová škola strojírenská Olomouc</b> 17. listopadu 995/49, 779 00 Olomouc	Olomouc	17	39	<b>Gymnázium, Kojetín, Svatopluka Čecha 683</b> Svatopluka Čecha 683, Kojetín I-Město, 752 01 Kojetín	Kojetín	62	46
<b>Střední škola a Základní škola DC 90, s. r. o.</b> Nedbalova 36/27, Topolany, 779 00 Olomouc	Olomouc	37		<b>Gymnázium, Lipník nad Bečvou, Komenského sady 62, příspěvková organizace</b> Komenského sady 62/2, Lipník nad Bečvou I-Město, 751 31 Lipník nad Bečvou	Lipník nad Bečvou	77	
<b>Střední škola grafiky a médií Olomouc, Střední novosadská 87/53</b> Střední novosadská 87/53, Nové Sady, 779 00 Olomouc	Olomouc	18	42	<b>Obchodní akademie a Jazyková škola s právem státní jazykové zkoušky, Přerov, Bartošova 24</b> Bartošova 1940/24, Přerov I-Město, 750 02 Přerov	Přerov	63	
<b>Střední škola logistiky a chemie, Olomouc, U Hradiska 29</b> U Hradiska 157/29, Klášterní Hradisko, 779 00 Olomouc	Olomouc	19		<b>Odborné učiliště a Základní škola, Křenovice</b> Křenovice 8, 752 01 Křenovice	Křenovice	74	
<b>Střední škola polytechnická, Olomouc, Rooseveltova 79</b> Rooseveltova 472/79, Nové Sady, 779 00 Olomouc	Olomouc	20	43	<b>Střední lesnická škola, Hranice, Jurikova 588</b> Jurikova 588, Hranice I-Město, 753 01 Hranice	Hranice	64	50
<b>Střední škola stavební – HORSTAV</b> Na Vlčinci 16/3, Klášterní Hradisko, 779 00 Olomouc	Olomouc	33	41				
<b>Střední škola technických profesí Olomouc, Kosinova 4</b> Kosinova 872/4, 779 00 Olomouc	Olomouc	21	42				
<b>Střední škola zemědělská a zahradnická, Olomouc, U Hradiska 4</b> U Hradiska 7/4, Klášterní Hradisko, 779 00 Olomouc	Olomouc	23					

Název školy, adresa	Obec	Tab. č.	Prez. str.	Název školy, adresa	Obec	Tab. č.	Prez. str.
<b>Střední odborná škola Hranice, školská právnická osoba</b> Jaselská 832, Hranice I-Město, 753 01 Hranice	Hranice	78		<b>Obchodní akademie a Jazyková škola s právem státní jazykové zkoušky, Šumperk, Hlavní třída 31</b> Hlavní třída 652/31, 787 01 Šumperk	Šumperk	82	
<b>Střední průmyslová škola Hranice</b> Studentská 1384, Hranice I-Město, 753 01 Hranice	Hranice	65	47	<b>Odborné učiliště a Praktická škola, Mohelnice, Vodní 27</b> Vodní 248/27, 789 85 Mohelnice	Mohelnice	91	51
<b>Střední průmyslová škola stavební, Lipník nad Bečvou, Komenského sady 257</b> Komenského sady 257/26, Lipník nad Bečvou I-Město, 751 31 Lipník nad Bečvou	Lipník nad Bečvou	67		<b>Střední odborná škola, Šumperk, Zemědělská 3</b> Zemědělská 2115/3, 787 01 Šumperk	Šumperk	83	
<b>Střední průmyslová škola, Přerov, Havlíčkova 2</b> Havlíčková 377/2, Přerov I-Město, 750 02 Přerov	Přerov	66	48	<b>Střední průmyslová škola elektrotechniky a informatiky Mohelnice</b> Gen. Svobody 183/2, 789 85 Mohelnice	Mohelnice	84	
<b>Střední škola elektrotechnická, Lipník nad Bečvou, Tyršova 781</b> Tyršova 781/11, Lipník nad Bečvou I-Město, 751 31 Lipník nad Bečvou	Lipník nad Bečvou	68	46	<b>Střední škola řemesel, Šumperk</b> Gen. Krátkého 1799/30, 787 01 Šumperk	Šumperk	85	52
<b>Střední škola gastronomie a služeb, Přerov, Šířava 7</b> Šířava 670/7, Přerov I-Město, 750 02 Přerov	Přerov	69	49	<b>Střední škola sociální péče a služeb, Zábřeh, nám. 8. května 2</b> náměstí 8. května 253/2, 789 01 Zábřeh	Zábřeh	86	
<b>Střední škola řezbářská, Tovačov, Nádražní 146</b> Nádražní 146, Tovačov I-Město, 751 01 Tovačov	Tovačov	70	51	<b>Střední škola technická Mohelnice</b> 1. máje 667/2, 789 85 Mohelnice	Mohelnice	87	53
<b>Střední škola technická, Přerov, Kouřilkova 8</b> Kouřilkova 1028/8, Přerov I-Město, 750 02 Přerov	Přerov	71	49	<b>Střední škola, Základní škola a Mateřská škola Mohelnice, Masarykova 4</b> Masarykova 434/4, 789 85 Mohelnice	Mohelnice	92	
<b>Střední škola zemědělská, Přerov, Osmek 47</b> Osmek 367/47, Přerov I-Město, 750 02 Přerov	Přerov	72	50	<b>Střední škola, Základní škola a Mateřská škola Šumperk, Hanácká 3</b> Hanácká 145/3, 787 01 Šumperk	Šumperk	93	
<b>Střední škola, Základní škola a Mateřská škola Lipník nad Bečvou, Osecká 301</b> Osecká 301/2, Lipník nad Bečvou I-Město, 751 31 Lipník nad Bečvou	Lipník nad Bečvou	75		<b>Střední škola, Základní škola, Mateřská škola a Dětský domov Zábřeh</b> Sušilova 1912/40, 789 01 Zábřeh	Zábřeh	94	
<b>Střední škola, Základní škola a Mateřská škola Přerov, Malá Dlážka 4</b> Malá Dlážka 589/4, Přerov I-Město, 750 02 Přerov	Přerov	76		<b>Střední zdravotnická škola a Vyšší odborná škola zdravotnická, Šumperk, příspěvková organizace</b> Kladská 234/2, 787 01 Šumperk	Šumperk	88	53
<b>Střední zdravotnická škola, Hranice, Nová 1820</b> Nová 1820, Hranice I-Město, 753 01 Hranice	Hranice	73	48	<b>Vyšší odborná škola a Střední průmyslová škola, Šumperk, Gen. Krátkého 1</b> Gen. Krátkého 950/1, 787 01 Šumperk	Šumperk	89	
<b>OKRES ŠUMPERK</b>				<b>Vyšší odborná škola a Střední škola automobilní, Zábřeh, U Dráhy 6</b> U Dráhy 827/6, 789 01 Zábřeh	Zábřeh	90	
<b>Gymnázium, Šumperk, Masarykovo náměstí 8</b> Masarykovo nám. 1207/8, 787 01 Šumperk	Šumperk	80		<b>Základní škola a střední škola Pomněnka o. p. s.</b> Šumavská 1915/13, 787 01 Šumperk	Šumperk	95	
<b>Gymnázium, Zábřeh, náměstí Osvození 20</b> náměstí Osvození 257/20, 789 01 Zábřeh	Zábřeh	81	51				

## Rejstřík vyšších odborných škol

Název školy, adresa	Obec	Tab. č.	Prez. str.	Název školy, adresa	Obec	Tab. č.	Prez. str.
<b>OKRES OLOMOUČ</b>				<b>OKRES PŘEROV</b>			
<b>CARITAS – Vyšší odborná škola sociální Olomouc</b> nám. Republiky 422/3, 779 00 Olomouc	Olomouc	39		<b>AGEL Střední zdravotnická škola a Vyšší odborná škola zdravotnická s. r. o. (pracoviště Přerov)</b> nám. Přerovského povstání 2804/2, Přerov I-Město, 750 02 Přerov	Přerov	79	
<b>PRIGO – vyšší odborná škola</b> Blažejské náměstí 84/9, 779 00 Olomouc	Olomouc	40		<b>OKRES ŠUMPERK</b>			
<b>Střední zdravotnická škola a Vyšší odborná škola zdravotnická Emanuela Pöttinga a Jazyková škola s právem státní jazykové zkoušky Olomouc</b> Pöttingova 624/2, 779 00 Olomouc	Olomouc	24	39	<b>Střední zdravotnická škola a Vyšší odborná škola zdravotnická, Šumperk, příspěvková organizace</b> Kladská 234/2, 787 01 Šumperk	Šumperk	88	53
<b>Vyšší odborná škola a Střední průmyslová škola elektrotechnická, Olomouc, Božetěchova 3</b> Božetěchova 755/3, Hodolany, 779 00 Olomouc	Olomouc	25		<b>Vyšší odborná škola a Střední průmyslová škola, Šumperk, Gen. Krátkého 1</b> Gen. Krátkého 950/1, 787 01 Šumperk	Šumperk	89	
<b>Vyšší odborná škola hotelnictví a turismu, o. p. s.</b> Stromořadí 420, 783 91 Uničov	Uničov	41		<b>Vyšší odborná škola a Střední škola automobilní, Zábřeh, U Dráhy 6</b> U Dráhy 827/6, 789 01 Zábřeh	Zábřeh	90	
<b>OKRES PROSTĚJOV</b>							
<b>ART ECON – Vyšší odborná škola, s. r. o.</b> Husovo nám. 2061/91, 796 01 Prostějov	Prostějov	58					

# Rejstřík oborů středních škol a konzervatoří

Ukončení studia, kód a název oboru	Okres, číslo tabulky	Ukončení studia, kód a název oboru	Okres, číslo tabulky
<b>16 EKOLOGIE A OCHRANA ŽIVOTNÍHO PROSTŘEDÍ</b>			
MT 16-01-M/01 Ekologie a životní prostředí	OL 14 SU 83	VL 36-52-H/01 Instalatér	JE 3 OL 20 PV 48 PR 65, 71 SU 85
MT 16-02-M/01 Průmyslová ekologie	OL 16	VL 36-55-E/01 Klempířské práce ve stavebnictví	OL 20
<b>18 INFORMATICKÉ OBORY</b>			
MT 18-20-M/01 Informační technologie	JE 3 OL 17 PR 68, 78 SU 84, 89	VL 36-56-H/01 Kominik	OL 20
<b>23 STROJÍRENSTVÍ A STROJÍRENSKÁ VÝROBA</b>			
MT 23-45-M/01 Dopravní prostředky	PR 71 SU 90	VL 36-57-E/01 Malířské a natěračské práce	JE 5 PR 71
MT 23-45-L/01 Mechanik seřizovač	OL 13, 16 PV 45 PR 71 SU 87	VL 36-52-H/02 Mechanik plynových zařízení	SU 85
MT 23-44-L/01 Mechanik strojů a zařízení	OL 21 PV 45 PR 65 SU 85	VL 36-66-H/01 Montér suchých staveb	OL 20 PV 48 PR 71
MT 23-62-L/01 Optik	PR 71	VL 36-64-H/01 Tesař	OL 20 PV 48 PR 71 SU 85
MT 23-43-L/51 Provozní technika (nástavba)	JE 3 OL 13, 20 PV 45, 56 PR 65, 71	VL 36-67-E/01 Zednické práce	JE 5 OL 20, 35
MT 23-41-M/01 Strojírenství	JE 3 OL 16, 17 PV 45 PR 66 SU 85, 89	VL 36-67-H/01 Zedník	JE 3 OL 20 PV 48 PR 71 SU 85
VL 23-61-H/01 Autolakýrník	SU 90	<b>37 DOPRAVA A SPOJE</b>	
VL 23-62-H/01 Jemný mechanik	PR 71	MT 37-42-M/01 Logistické a finanční služby	OL 19
VL 23-55-H/02 Karosář	OL 13, 20 SU 90	MT 37-41-M/01 Provoz a ekonomika dopravy	OL 19 PR 71
VL 23-55-H/01 Klempíř	OL 20 PV 48 PR 71	<b>39 SPECIÁLNÍ A INTERDISCIPLINÁRNÍ OBORY</b>	
VL 23-68-H/01 Mechanik opravář motorových vozidel	OL 14, 16, 20, 21 PV 48, 56 PR 71 SU 90	MT 39-41-L/01 Autotronik	PV 48 SU 90
VL 23-52-H/01 Nástrojář	OL 13 PV 45 SU 87	MT 39-41-L/02 Mechanik instalatérských a elektrotechnických zařízení	OL 20
VL 23-56-H/01 Obráběč kovů	JE 3 OL 13, 14, 16 PV 45 PR 65, 71 SU 85, 87	MT 39-08-M/01 Požární ochrana	PR 65
VL 23-51-E/01 Strojírenské práce	JE 5 PV 49	VL 39-41-H/01 Malíř a lakýrník	OL 20 PV 48 PR 71
VL 23-51-H/01 Strojní mechanik	JE 3 OL 13, 16, 20 PV 45 PR 65, 71 SU 85	<b>41 ZEMĚDĚLSTVÍ A LESNICTVÍ</b>	
<b>26 ELEKTROTECHNIKA, TELEKOMUNIKAČNÍ A VÝPOČETNÍ TECHNIKA</b>			
MT 26-41-M/01 Elektrotechnika	OL 25 PV 45 PR 66, 68, 71 SU 84, 89	MT 41-41-M/01 Agropodnikání	OL 23 PR 72 SU 83
MT 26-41-L/01 Mechanik elektrotechnik	OL 15, 21 PR 68 SU 87	MT 41-43-M/02 Chovatelství	OL 23
MT 26-41-L/51 Mechanik elektrotechnik (nástavba)	OL 21	MT 41-46-M/01 Lesnictví	PR 64
MT 26-41-L/52 Provozní elektrotechnika (nástavba)	JE 3	MT 41-45-M/01 Mechanizace a služby	JE 4 PR 72
MT 26-45-M/01 Telekomunikace	OL 21	MT 41-45-L/51 Mechanizace zemědělství a lesního hospodářství (nástavba)	PR 72
VL 26-57-H/01 Autoelektrikář	OL 20 SU 90	MT 41-44-M/01 Zahradnictví	OL 23
VL 26-51-H/01 Elektrikář	JE 3 OL 15 PR 68 SU 87	VL 41-53-H/02 Jezdec a chovatel koní	JE 4 OL 23
VL 26-51-H/02 Elektrikář – silnoproud	OL 21 PV 48 SU 85	VL 41-56-H/01 Lesní mechanizátor	OL 14
VL 26-52-H/01 Elektromechanik pro zařízení a přístroje	SU 85	VL 41-56-H/02 Opravář lesnických strojů	OL 14
VL 26-59-H/01 Spojový mechanik	OL 21	VL 41-55-H/01 Opravář zemědělských strojů	JE 4 OL 16, 23 PV 48 PR 72 SU 87
<b>28 TECHNICKÁ CHEMIE A CHEMIE SILIKÁTŮ</b>			
MT 28-44-M/01 Aplikovaná chemie	OL 19 PR 65	VL 41-55-E/01 Opravářské práce	PV 48 SU 86
VL 28-57-E/01 Keramická výroba	OL 37	VL 41-54-H/01 Podkovář a zemědělský kovář	JE 4
<b>29 POTRAVINÁŘSTVÍ A POTRAVINÁŘSKÁ CHEMIE</b>			
MT 29-42-M/01 Analýza potravin	PV 48	VL 41-53-H/01 Rybář	OL 14
MT 29-41-M/01 Technologie potravin	PV 48	VL 41-51-H/02 Včelař	JE 4
VL 29-54-H/01 Cukrář	JE 4 OL 15, 22, 26 PV 44 PR 69	VL 41-52-E/02 Zahradnická výroba	JE 5
VL 29-53-H/01 Pekař	JE 4 SU 86	VL 41-52-E/01 Zahradnické práce	OL 35, 37 PV 48 PR 74 SU 86
VL 29-51-E/01 Potravinářská výroba	OL 22 SU 91	VL 41-52-H/01 Zahradník	OL 14, 23, 36 SU 86
VL 29-51-E/02 Potravinářské práce	JE 5 PR 74 SU 91	VL 41-51-H/01 Zemědělec-farmář	JE 4 PR 72 SU 86
VL 29-56-H/01 Řezník-uzenář	JE 4 PV 44	<b>53 ZDRAVOTNICTVÍ</b>	
VL 29-51-H/01 Výrobce potravin	OL 15 PV 48	MT 53-44-M/03 Asistent zubního technika	OL 24
<b>31 TEXTILNÍ VÝROBA A ODĚVNICTVÍ</b>			
VL 31-58-H/01 Krejčí	OL 36 PV 44	MT 53-43-M/01 Laboratorní asistent	OL 24
VL 31-59-E/01 Šití oděvů	OL 35	MT 53-41-M/04 Masér ve zdravotnictví	JE 4
<b>32 KOŽEDĚLNÁ A OBUVNICKÁ VÝROBA A ZPRACOVÁNÍ PLASTŮ</b>			
VL 32-52-H/01 Výrobce kožené zboží	JE 4 PV 44	MT 53-41-M/02 Nutriční asistent	JE 4 OL 24
<b>33 ZPRACOVÁNÍ DŘEVA A VÝROBA HUDEBNÍCH NÁSTROJŮ</b>			
MT 33-42-L/51 Nábytkářská a dřevařská výroba (nástavba)	OL 20 PR 65	MT 53-44-M/01 Ortopedicko-protetický technik	PR 73
MT 33-42-M/01 Nábytkářská a dřevařská výroba	PR 65 SU 85	MT 53-41-M/03 Praktická sestra	OL 24 PV 47 PR 73 SU 88
VL 33-56-H/01 Truhlář	OL 20 PV 48 PR 70 SU 85	VL 53-41-H/01 Ošetřovatel	PV 44 PR 73
VL 33-56-E/01 Truhlářská a čalounická výroba	JE 5 PR 70	<b>63 EKONOMIKA A ADMINISTRATIVA</b>	
<b>34 POLYGRAFIE, ZPRACOVÁNÍ PAPÍRU, FILMU A FOTOGRAFIE</b>			
MT 34-56-L/01 Fotograf	OL 15	MT 63-41-M/01 Ekonomika a podnikání	OL 29 PV 53, 54
MT 34-42-M/01 Obalová technika	OL 18	MT 63-41-M/02 Obchodní akademie	JE 2 OL 12, 16 PV 43 PR 63 SU 82
MT 34-41-M/01 Polygrafie	OL 18	<b>64 PODNIKÁNÍ V OBORECH, ODVĚTVÍ</b>	
MT 34-53-L/01 Reprodukční grafik pro média	OL 18	MT 64-41-L/51 Podnikání (nástavba)	JE 4 OL 14, 21, 23, 26, 32, 36 PV 44, 48, 53, 56 PR 69 SU 85, 86
MT 34-52-L/01 Tiskař na polygrafických strojích	OL 18	<b>65 GASTRONOMIE, HOTELNICTVÍ A TURISMUS</b>	
VL 34-53-H/01 Reprodukční grafik	PR 78	MT 65-42-M/02 Cestovní ruch	OL 31 PR 78 SU 83
<b>36 STAVEBNICTVÍ, GEODÉZIE A KARTOGRAFIE</b>			
MT 36-43-M/01 Stavební materiály	PR 65	MT 65-41-L/01 Gastronomie	OL 29 PV 44
MT 36-44-L/51 Stavební provoz (nástavba)	OL 20 PV 48 PR 71	MT 65-42-M/01 Hotelnictví	JE 2 OL 32 PR 69
MT 36-47-M/01 Stavebnictví	JE 3 OL 33 PV 45 PR 67 SU 85	VL 65-51-H/01 Kuchař-číšník	JE 4 OL 15, 26, 29, 36 PV 44 PR 69 SU 86
		VL 65-51-E/02 Práce ve stravování	JE 5 PV 49 SU 91
		VL 65-51-E/01 Stravovací a ubytovací služby	JE 5 OL 22 PV 49 PR 71, 74 SU 86
		<b>66 OBCHOD</b>	
		MT 66-41-L/01 Obchodník	OL 20, 29 SU 85
		MT 66-42-L/51 Propagace (nástavba)	PV 53
		VL 66-52-H/01 Aranžér	OL 26, 29 PV 53
		VL 66-53-H/01 Operátor skladování	OL 26 SU 85
		VL 66-51-H/01 Prodavač	OL 23, 26 PV 44 SU 85
		VL 66-51-E/01 Prodavačské práce	PR 74 SU 91

Ukončení studia, kód a název oboru	Okres, číslo tabulky	Ukončení studia, kód a název oboru	Okres, číslo tabulky
<b>68 PRÁVO, PRÁVNÍ A VEŘEJNOSPRÁVNÍ ČINNOST</b>		<b>79 OBECNÁ PŘÍPRAVA</b>	
MT 68-42-M/01 Bezpečnostně právní činnost	JE 3 PV 55 PR 73, 78	MT 79-43-K/61 Dvojazyčné gymnázium (šestileté)	OL 7, 8, 11
MT 68-43-M/01 Veřejnosprávní činnost	OL 30 PV 53	MT 79-41-K/41 Gymnázium (čtyřleté)	JE 1 OL 6, 7, 8, 9, 10, 11, 27 PV 42, 51 PR 59, 60, 61, 62 SU 80, 81
<b>69 OSOBNÍ A PROVOZNÍ SLUŽBY</b>		MT 79-41-K/61 Gymnázium (šestileté)	PV 51 PR 59, 61
MT 69-41-L/01 Kosmetické služby	JE 3 PV 44 PR 69	MT 79-41-K/81 Gymnázium (osmileté)	JE 1 OL 6, 7, 8, 9, 10, 11, 27 PV 42, 50, 52 PR 60, 62, 77 SU 80, 81
MT 69-41-L/02 Masér sportovní a rekondiční	OL 22	MT 79-42-K/41 Gymnázium se sportovní přípravou (čtyřleté)	JE 1 PV 42
VL 69-51-H/01 Kadeřník	OL 26, 36 PV 56 PR 69 SU 85	<b>82 UMĚNÍ A UŽITÉ UMĚNÍ</b>	
VL 69-54-E/01 Provozní služby	JE 5 PV 48 PR 76 SU 91	A 82-44-P/01 Hudba	OL 28
VL 69-53-H/01 Rekondiční a sportovní masér	OL 22 PR 78	A 82-45-P/01 Zpěv	OL 28
<b>72 PUBLICISTIKA, KNIHOVNICTVÍ A INFORMATIKA</b>		MT 82-41-M/11 Design interiéru	PR 70
MT 72-41-M/01 Informační služby	OL 30	MT 82-41-M/05 Grafický design	OL 29 PV 53 PR 67 SU 89
<b>75 PEDAGOGIKA, UČITELSTVÍ A SOCIÁLNÍ PÉČE</b>		MT 82-41-M/07 Modelářství a návrhářství oděvů	PV 46, 53
MT 75-31-M/01 Předškolní a mimoškolní pedagogika	OL 29 PR 61	MT 82-41-M/17 Multimediální tvorba	PV 46
MT 75-41-M/01 Sociální činnost	OL 22 SU 86	MT 82-41-M/04 Průmyslový design	SU 89
VL 75-41-E/01 Pečovatelské služby	JE 5 PV 49 PR 74 SU 91	MT 82-41-M/03 Scénická a výstavní tvorba	OL 29
<b>78 OBECNĚ ODBORNÁ PŘÍPRAVA</b>		MT 82-51-L/02 Uměleckořemeslné zpracování dřeva	PR 70
MT 78-42-M/02 Ekonomické lyceum	OL 12 SU 82	MT 82-51-L/01 Uměleckořemeslné zpracování kovů	JE 4
MT 78-42-M/06 Kombinované lyceum	OL 34	MT 82-41-M/01 Užitá malba	PV 46
MT 78-42-M/03 Pedagogické lyceum	PR 61	VL 82-51-H/01 Umělecký kovář a zámečnick, pasíř	JE 4 OL 23
MT 78-42-M/05 Přírodovědné lyceum	SU 83		
MT 78-42-M/01 Technické lyceum	OL 25 PR 66 SU 89		
JL 78-62-C/02 Praktická škola dvouletá	JE 5 OL 22, 37, 38 PV 49, 57 PR 75, 76 SU 91, 93, 94		
JL 78-62-C/01 Praktická škola jednoletá	JE 5 OL 22, 37 PV 49, 57 PR 75 SU 92, 93, 94, 95		

## Rejstřík oborů vyšších odborných škol

Ukončení studia, kód a název oboru	Okres, číslo tabulky	Ukončení studia, kód a název oboru	Okres, číslo tabulky
<b>23 STROJÍRENSTVÍ A STROJÍRENSKÁ VÝROBA</b>		<b>63 EKONOMIKA A ADMINISTRATIVA</b>	
A 23-45-N/02 Diagnostika silničních vozidel	SU 90	A 63-42-N/01 Personální řízení	PV 58
<b>26 ELEKTROTECHNIKA, TELEKOMUNIKAČNÍ A VÝPOČETNÍ TECHNIKA</b>		<b>65 GASTRONOMIE, HOTELNICTVÍ A TURISMUS</b>	
A 26-47-N/02 Aplikace výpočetní techniky	OL 25	A 65-43-N/01 Cestovní ruch	OL 41
A 26-47-N/18 Multimediální internetové služby	SU 89	A 65-42-N/01 Gastronomie a hotelnictví	OL 41
<b>43 VETERINÁŘSTVÍ A VETERINÁRNÍ PREVENCE</b>		<b>75 PEDAGOGIKA, UČITELSTVÍ A SOCIÁLNÍ PÉČE</b>	
A 43-31-N/04 Veterinářství	OL 40	A 75-31-N/03 Předškolní a mimoškolní pedagogika	OL 40
<b>53 ZDRAVOTNICTVÍ</b>		A 75-32-N/03 Sociální a humanitární práce	OL 39
A 53-41-N/31 Diplomovaná dentální hygienistka	OL 24	A 75-32-N/01 Sociální práce	OL 39, 40
A 53-41-N/11 Diplomovaná všeobecná sestra	OL 24 PR 79 SU 88	<b>82 UMĚNÍ A UŽITÉ UMĚNÍ</b>	
A 53-43-N/11 Diplomovaný farmaceutický asistent	OL 24	A 82-43-N/11 Multimediální tvorba v propagaci	PV 58
A 53-44-N/11 Diplomovaný zubní technik	OL 24		

Ukončení studia: A – Absolutorium MT – Maturita VL – Výuční list JL – Jiné

Okres: JE – Jeseník OL – Olomouc PV – Prostějov PR – Přerov SU – Šumperk

## Rejstřík středních škol z jiných regionů

Název školy, adresa	Obec	Prez. str.	Název školy, adresa	Obec	Prez. str.
<b>Střední škola letecká s. r. o.</b> Na Záhonech 1177, 686 04 Kunovice	Kunovice	54	<b>Vojenská střední škola a Vyšší odborná škola Ministerstva obrany v Moravské Třebové (pobočka Sokolov)</b> Jednoty 1620, 356 01 Sokolov	Sokolov	obálka
<b>Vojenská střední škola a Vyšší odborná škola Ministerstva obrany v Moravské Třebové</b> Jevičská 937/7, Předměstí, 571 01 Moravská Třebová	Moravská Třebová	obálka			

Tab. 1

Gymnázium, Jeseník, Komenského 281													
Komenského 281/3, 790 01 Jeseník						Obec: Jeseník			Okres: JE				
Ředitel: Mgr. Šárka Hynková, tel. 606 119 498						DS: w4ej52x			Více na str. 35				
Kontakt: Mgr. Šárka Hynková, tel. 606 119 498						IČO: 60045141			Cizí jazyky: AJ, NJ				
E-mail: skola@gymjes.cz						RedIZO: 600018351			Ubytování:				
Web: www.gymjes.cz						Zřizovatel: Kraj			Stravování: 902 Kč/měsíc				
Kód oboru	Název oboru	Délka studia	Ukonč. studia	Forma studia	Druh studia	Pro žáky	2025/26 příjmov	2024/25 přihl./přijato	Přijímací zkoušky	Prospěch	Roční školné	PLP	OZP
79-41-K/81	Gymnázium	8,0	MT	DE	-	ZŠ5	30	38/16	ČJ, M	1,50		Ne	Ano
79-41-K/41	Gymnázium	4,0	MT	DE	-	PŠD	30	49/30	ČJ, M	1,50		Ne	Ano
79-42-K/41	Gymnázium se sportovní přípravou	4,0	MT	DE	-	PŠD	30	87/30	ČJ, M, TZ	1,50		Ano	Ne

Gymnázium Jeseník je školou s tradicí sahající do roku 1913. Každoročně otevíráme jednu třídu osmiletého oboru, jednu třídu čtyřletého oboru a jednu sportovní třídu. Máme 100% úspěšnost ve společné části maturitní zkoušky a více než 95% našich absolventů pokračuje ve studiu na vysokých školách v ČR i zahraničí. Nad rámec kvalitního vzdělávání mimo jiné nabízíme výuku robotiky, sportovní aktivity, projekty Erasmus+, dramatický kroužek, účast v různých oborových soutěžích, menší i ročníkové projekty, lyžařské, vodácké a cyklo kurzy, exkurze, návštěvy divadel a kin. Pestrý život školy je možné sledovat na webových stránkách školy, na Facebooku a Instagramu. Bezbariérový přístup – ne.

Tab. 2

Hotelová škola Vincenze Priessnitz a Obchodní akademie Jeseník													
Dukelská 680/7, 790 01 Jeseník						Obec: Jeseník			Okres: JE				
Ředitel: Mgr. Kamil Hégr, DiS., tel. 778 973 252						DS: 6atnpdi			Více na str. 35				
Kontakt: Lucie Malá, tel. 584 412 924						IČO: 00577391			Cizí jazyky: AJ, FJ, NJ, PJ, RJ				
E-mail: sekretariat@hotelovkajes.cz						RedIZO: 600018342			Ubytování: 2 200 Kč/měsíc				
Web: www.hotelovkajes.cz						Zřizovatel: Kraj			Stravování: 900 Kč/měsíc				
Kód oboru	Název oboru	Délka studia	Ukonč. studia	Forma studia	Druh studia	Pro žáky	2025/26 příjmov	2024/25 přihl./přijato	Přijímací zkoušky	Prospěch	Roční školné	PLP	OZP
63-41-M/02	Obchodní akademie (Obchodní akademie se zaměřením na zahraniční obchod)	4,0	MT	DE	-	PŠD	30	79/24	ČJ, M			Ne	Ne
65-42-M/01	Hotelnictví (Hotelnictví a cestovní ruch)	4,0	MT	DE	-	PŠD	60	57/25	ČJ, M			Ano	Ne

DDD: Upřesněn na webových stránkách školy. PZ – JPZ z MAT a CJL. Úspěšnost žáků a studentů na VŠ 90%. Roční náklady na pomůcky 5 000 Kč. Nabídka zahraničních stáží – Řecko, Francie – roční pomaturitní stáž. Hotelnictví – možnost praxe v luxusních gastronomických / ubytovacích podnicích. Obchodní akademie – různorodé praxe ve firmách. Účast v projektech – Erasmus. Hotelnictví – dva cizí jazyky, Obchodní akademie – tři cizí jazyky (vyběr z AJ, NJ, RJ, FJ, jako jediná škola v Olomouckém kraji vyučujeme polský jazyk). Účast v tuzemských i mezinárodních soutěžích – barmanské a baristické. Kurzy – Hotelnictví – someliérský, barmanský, baristický, carvingu, soutěže v cizích jazycích, Obchodní akademie – státní zkouška z psaní na klávesnici, mistrovství republiky v grafických disciplínách. Bezbariérový přístup – ne.

Tab. 3

Střední průmyslová škola Jeseník													
Dukelská 1240/27, 790 01 Jeseník						Obec: Jeseník			Okres: JE				
Ředitel: Mgr. Bc. Bc. Jiří Viterna, MBA, MSc., tel. 584 412 032						DS: 8u5j6jc			Více na str. 36				
Kontakt: Ing. Jana Prokopová, tel. 584 411 100						IČO: 00176401			Cizí jazyky: AJ				
E-mail: sekretariat@soje.cz						RedIZO: 600018334			Ubytování: 1 500 Kč/měsíc				
Web: www.soje.cz						Zřizovatel: Kraj			Stravování: 946 Kč/měsíc				
Kód oboru	Název oboru	Délka studia	Ukonč. studia	Forma studia	Druh studia	Pro žáky	2025/26 příjmov	2024/25 přihl./přijato	Přijímací zkoušky	Prospěch	Roční školné	PLP	OZP
18-20-M/01	Informační technologie	4,0	MT	DE	-	PŠD	30	89/30	ČJ, M			Ne	Ano
23-41-M/01	Strojrenství	4,0	MT	DE	-	PŠD	15	47/15	ČJ, M			Ne	Ne
36-47-M/01	Stavebnictví	4,0	MT	DE	-	PŠD	30	53/16	ČJ, M			Ne	Ne
68-42-M/01	Bezpečnostně právní činnost (*)	4,0	MT	DE	-	PŠD	15		ČJ, M			Ne	Ne
69-41-L/01	Kosmetické služby (*)	4,0	MT	DE	-	PŠD	15		ČJ, M			Ne	Ne
23-51-H/01	Strojní mechanik	3,0	VL	DE	-	PŠD	15	18/2	-			Ano	Ne
23-56-H/01	Obráběč kovů	3,0	VL	DE	-	PŠD	15	9/2	-			Ano	Ne
26-51-H/01	Elektrikář	3,0	VL	DE	-	PŠD	26	47/25	-			Ano	Ne
36-52-H/01	Instalatér	3,0	VL	DE	-	PŠD	30	50/12	-			Ano	Ne
36-67-H/01	Zedník	3,0	VL	DE	-	PŠD	15	16/4	-			Ano	Ne
23-43-L/51	Provozní technika	2,0	MT	DE	NA	VYU	15	8/7	ČJ, M			Ne	Ne
26-41-L/52	Provozní elektrotechnika (*)	2,0	MT	DE	NA	VYU	15		ČJ, M			Ne	Ne

Jsmo moderní polytechnická škola, preferujeme partnerský přístup, otevřenost a inovace. Máme nové tematické učebny vybavené roboty, drony, robotickou rukou, chytrými brýlemi a micro:bity. Poskytujeme finanční podporu z rozpočtu OK žákům studijních a učňovských oborů. Nabízíme stravování ve vlastní ŠJ nebo školním bufetu. Ubytování žáci – celodenní stravování 140 Kč za den. Praxe u firem jeseníckého regionu, finanční odměna za produktivní práci. Možnost získání svářečského průkazu, zaškolení na CNC, Certifikáty Autodesk Academia, Cisco Academy. K vysvědčení o MZ a VL vydán Europass. Kroužky a sportovní kurzy pro žáky. Možnost účasti v mezinárodních projektech. Bezbariérový přístup – ano. \* Žádost o zápis nového oboru s účinností od 1.9.2025.

Tab. 4

Střední škola gastronomie, farmářství a služeb Jeseník													
U Jatek 916/8, 790 01 Jeseník						Obec: Jeseník			Okres: JE				
Ředitel: PhDr. Silvie Pernicová, tel. 584 411 171						DS: 2ntfdcq			Více na str. 37				
Kontakt: Mgr. Iva Sypťáková, tel. 770 107 767						IČO: 00495433			Cizí jazyky: AJ, NJ, RJ				
E-mail: info@sosjesenik.cz						RedIZO: 600018318			Ubytování: 1 500 Kč/měsíc				
Web: www.sosjesenik.cz						Zřizovatel: Kraj			Stravování: 1 000 Kč/měsíc				
Kód oboru	Název oboru	Délka studia	Ukonč. studia	Forma studia	Druh studia	Pro žáky	2025/26 příjmov	2024/25 přihl./přijato	Přijímací zkoušky	Prospěch	Roční školné	PLP	OZP
41-45-M/01	Mechanizace a služby	4,0	MT	DE	-	PŠD	15	0/0	ČJ, M			Ano	Ne
53-41-M/02	Nutriční asistent (*)	4,0	MT	DE	-	PŠD	15		ČJ, M			Ano	Ne
53-41-M/04	Masér ve zdravotnictví	4,0	MT	DE	-	PŠD	30	38/13	ČJ, M			Ano	Ne
82-51-L/01	Uměleckořemeslné zpracování kovů	4,0	MT	DE	-	PŠD	15	1/0	ČJ, M, TZ			Ano	Ne
29-53-H/01	Pekař	3,0	VL	DE	-	PŠD	15	16/7	-			Ano	Ne
29-54-H/01	Cukrář	3,0	VL	DE	-	PŠD	30	29/10	-			Ano	Ne
29-56-H/01	Řezník-uzenář	3,0	VL	DE	-	PŠD	15	9/3	-			Ano	Ne
32-52-H/01	Výrobce kožedělného zboží	3,0	VL	DE	-	PŠD	15	17/5	-			Ano	Ne
41-51-H/01	Zemědělec-farmář	3,0	VL	DE	-	PŠD	15	17/2	-			Ano	Ne
41-51-H/02	Včelař	3,0	VL	DE	-	PŠD	15		-			Ano	Ne
41-53-H/02	Jezdec a chovatel koní	3,0	VL	DE	-	PŠD	15	25/13	-			Ano	Ne
41-54-H/01	Podkovář a zemědělský kovář	3,0	VL	DE	-	PŠD	15	7/2	-			Ano	Ne
41-55-H/01	Opravař zemědělských strojů	3,0	VL	DE	-	PŠD	15	14/8	-			Ano	Ne
65-51-H/01	Kuchař-číšník	3,0	VL	DE	-	PŠD	30	34/18	-			Ano	Ne
82-51-H/01	Umělecký kovář a zámečník, pasíř	3,0	VL	DE	-	PŠD	15	5/5	TZ			Ano	Ne
64-41-L/51	Podnikání	2,0	MT	DE	NA	VYU	30	22/15	ČJ, M			Ne	Ne
32-52-H/01	Výrobce kožedělného zboží	2,0	VL	DE	ZV	VYU	15	1/1	-			Ano	Ne
41-51-H/02	Včelař	2,0	VL	DE	ZV	VYU	15	1/0	-			Ano	Ne
53-41-M/04	Masér ve zdravotnictví	2,0	MT	DE	ZM	MAT	15	0/0	ČJ, M			Ano	Ne

DDD: Návštěva školy je možná kdykoli po domluvě. Možnost zahraničních výjezdů – Německo, Polsko. Poznámka k tabulce – OZP je posuzováno individuálně. Poznámka k 2025/2026 příjmov – kapacita oborů je schvalována zřizovatelem. Bezbariérový přístup – ne. \* Žádost o zápis nového oboru s účinností od 1.9.2025.

Střední škola řemesel a Odborné učiliště Lipová-lázně													
Lipová-lázně 458, 790 61 Lipová-lázně						Obec: Lipová-lázně			Okres: JE				
Ředitel: PhDr. et Mgr. Libor Vrána, tel. 584 459 331						DS: wzifef7			Více na str. 36				
Kontakt: Věra Dergelová, tel. 584 459 332						IČO: 00843032			Cizí jazyky: AJ, SJ				
E-mail: info@oulipova.cz						RedIZO: 600027287			Ubytování:				
Web: www.oulipova.cz						Zřizovatel: Kraj			Stravování:				
Střední škola (IZO 102856613)													
Kód oboru	Název oboru	Délka studia	Ukonč. studia	Forma studia	Druh studia	Pro žáky	2025/26 příjmy	2024/25 přihl./přijato	Přijímací zkoušky	Prospěch	Roční školné	PLP	OZP
23-51-E/01	Strojírenské práce	3,0	VL	DE	-	PŠD	14	4/4	PO			Ano	Ano
29-51-E/02	Potravinářské práce	2,0	VL	DE	-	PŠD	14	0/0	PO			Ano	Ano
33-56-E/01	Truhlářská a čalounická výroba	3,0	VL	DE	-	PŠD	14	3/3	PO			Ano	Ano
36-57-E/01	Maličké a natěračské práce	3,0	VL	DE	-	PŠD	14	9/9	PO			Ano	Ano
36-67-E/01	Zednické práce	3,0	VL	DE	-	PŠD	14	1/1	PO			Ano	Ano
41-52-E/02	Zahradnická výroba	2,0	VL	DE	-	PŠD	14	3/3	PO			Ano	Ano
65-51-E/01	Stravovací a ubytovací služby	3,0	VL	DE	-	PŠD	14	3/3	PO			Ano	Ano
65-51-E/02	Práce ve stravování	2,0	VL	DE	-	PŠD	14	0/0	PO			Ano	Ano
69-54-E/01	Provozní služby	2,0	VL	DE	-	PŠD	14	1/1	PO			Ano	Ano
75-41-E/01	Pečovatelské služby	3,0	VL	DE	-	PŠD	14	2/2	PO			Ano	Ano
78-62-C/01	Praktická škola jednoletá	1,0	JI	DE	-	PŠD	12	2/2	PO			Ne	Ano
78-62-C/02	Praktická škola dvouletá	2,0	JI	DE	-	PŠD	14	13/13	PO			Ne	Ano

DOD: Kdykoli po domluvě. Ubytování – 45 Kč za noc. Stravování – 125 Kč za den. Přijímání řízení probíhá formou pohovoru. Škola je bezbariérová. Škola zajišťuje vlastní ubytování (vlastní internát) a celodenní stravování. Bezbariérový přístup – ano.

## OKRES OLOMOUC

## STŘEDNÍ ŠKOLY ZŘIZOVANÉ OLOMOUCKÝM KRAJEM

Gymnázium Jana Opletala, Litovel, Opletalova 189													
Opletalova 189/4, 784 01 Litovel						Obec: Litovel			Okres: OL				
Ředitel: Mgr. Radim Lindner, tel. 585 392 023						DS: k6sgihm							
Kontakt: Mgr. Michaela Hradilová, tel. 585 392 039						IČO: 00601772			Cizí jazyky: AJ, NJ, RJ, ŠJ				
E-mail: gjo@gjo.cz						RedIZO: 600017117			Ubytování:				
Web: www.gjo.cz						Zřizovatel: Kraj			Stravování: 1 080 Kč/měsíc				
Střední škola (IZO 000601772)													
Kód oboru	Název oboru	Délka studia	Ukonč. studia	Forma studia	Druh studia	Pro žáky	2025/26 příjmy	2024/25 přihl./přijato	Přijímací zkoušky	Prospěch	Roční školné	PLP	OZP
79-41-K/81	Gymnázium	8,0	MT	DE	-	ZŠ5	30	78/30	ČJ, M			Ne	Ano
79-41-K/41	Gymnázium	4,0	MT	DE	-	PŠD	30	111/30	ČJ, M			Ne	Ano

DOD: Út 3. 12. 2024 od 13:00 do 18:00 hod. Budova školy je kulturní památka bez výtahu. Pro osoby se sníženou pohyblivostí (např. na invalidním vozíku), je škola vybavena schodolezlem. Bezbariérový přístup – ano.

Gymnázium, Olomouc, Čajkovského 9													
Čajkovského 68/9, Nová Ulice, 779 00 Olomouc						Obec: Olomouc			Okres: OL				
Ředitel: Mgr. Radek Čapka, tel. 585 412 493						DS: 9r4gyf7							
Kontakt: Mgr. Jiří Kočí, tel. 585 412 493						IČO: 00848956			Cizí jazyky: AJ, NJ, ŠJ				
E-mail: skola@gcajkol.cz						RedIZO: 600016935			Ubytování:				
Web: www.gcajkol.cz						Zřizovatel: Kraj			Stravování: 990 Kč/měsíc				
Střední škola (IZO 000848956)													
Kód oboru	Název oboru	Délka studia	Ukonč. studia	Forma studia	Druh studia	Pro žáky	2025/26 příjmy	2024/25 přihl./přijato	Přijímací zkoušky	Prospěch	Roční školné	PLP	OZP
79-41-K/81	Gymnázium	8,0	MT	DE	-	ZŠ5	28	298/28	ČJ, M			Ne	Ano
79-43-K/61	Dvojazyčné gymnázium	6,0	MT	DE	-	ZŠ7	28	249/28	ČJ, M			Ne	Ano
79-41-K/41	Gymnázium	4,0	MT	DE	-	PŠD	84	388/84	ČJ, M			Ne	Ano

DOD: 23. 11. 2024 a 5. 2. 2025. Gymnázium poskytuje širokou nabídku profilací (viz Studijní obory). Kromě tradičního čtyřletého a osmiletého typu studia nabízíme také obor šestiletý pro absolventy 7. tříd základních škol – bilingvní studium španělského jazyka. V rámci profilací u čtyřletého studia nabízíme zaměření všeobecné, sportovní nebo jazykové – španělský nebo německý jazyk. Naše škola je fakultní školou Přírodovědecké fakulty, Právnické fakulty a Fakulty tělesné kultury UP v Olomouci. Gymnázium Čajkovského se každoročně umísťuje mezi pěti nejlepšími školami v rámci soutěže Talent Olomouckého kraje. Naprostá většina našich studentů pokračuje po složení maturitní zkoušky ve studiu na vysoké škole. Bezbariérový přístup – ne.

Gymnázium, Olomouc-Hejčín, Tomkova 45													
Tomkova 314/45, Hejčín, 779 00 Olomouc						Obec: Olomouc			Okres: OL				
Ředitel: PhDr. Karel Goš, tel. 585 711 113						DS: gd6fc9p							
Kontakt: Mgr. Silvie Čanková, tel. 585 711 113						IČO: 00601799			Cizí jazyky: AJ, FJ, NJ, RJ, ŠJ				
E-mail: mailbox@gytool.cz						RedIZO: 600016927			Ubytování:				
Web: www.gytool.cz						Zřizovatel: Kraj			Stravování: 950 Kč/měsíc				
Střední škola (IZO 000601799)													
Kód oboru	Název oboru	Délka studia	Ukonč. studia	Forma studia	Druh studia	Pro žáky	2025/26 příjmy	2024/25 přihl./přijato	Přijímací zkoušky	Prospěch	Roční školné	PLP	OZP
79-41-K/81	Gymnázium	8,0	MT	DE	-	ZŠ5	58	354/58	ČJ, M			Ne	Ano
79-43-K/61	Dvojazyčné gymnázium	6,0	MT	DE	-	ZŠ7	58	315/58	ČJ, M			Ne	Ano
79-41-K/41	Gymnázium	4,0	MT	DE	-	PŠD	58	257/58	ČJ, M			Ne	Ano

DOD: 6. 12. 2024. Uchazeči v rámci přijímacího řízení konají testy JPZ. Kritéria přijímacího řízení budou zveřejněna v lednu 2025. Pro žáky, kteří podají přihlášku ke studiu s prioritou naší školy 1, pořádá škola akci „Jak na přijímací Hejčín“ – seznámení s přijímacími zkouškami. Nabízíme široký výběr cizích jazyků, volitelných předmětů v ČJ i AJ, zapojení do zájmových kroužků a klubů, výměnné programy žáků. Škola disponuje moderními učebnami, laboratořemi, sportovním areálem, stravovacím komplexem, nabízejícím výběr z několika jídel i svačiny. Škola úzce spolupracuje s UP Olomouc. Zájemcům jsou k dispozici ubytovací kapacity v domovech mládeže SZŠ a VOŠ zdravotnické, Olomouc a SŠ logistiky a chemie, Olomouc. Bezbariérový přístup – ano.

Gymnázium, Šternberk, Horní náměstí 5													
Horní náměstí 167/5, 785 01 Šternberk						Obec: Šternberk			Okres: OL				
Ředitel: Mgr. Tamara Kaňáková, tel. 585 094 112						DS: webj5xm							
Kontakt: Mgr. Jaroslav Zavadil, tel. 585 094 115						IČO: 00601764			Cizí jazyky: AJ, FJ, NJ, RJ				
E-mail: zavadil@gymst.cz						RedIZO: 600016951			Ubytování: 900 Kč/měsíc				
Web: www.gymst.com						Zřizovatel: Kraj			Stravování: 700 Kč/měsíc				
Střední škola (IZO 000601764)													
Kód oboru	Název oboru	Délka studia	Ukonč. studia	Forma studia	Druh studia	Pro žáky	2025/26 příjmy	2024/25 přihl./přijato	Přijímací zkoušky	Prospěch	Roční školné	PLP	OZP
79-41-K/81	Gymnázium	8,0	MT	DE	-	ZŠ5	30	87/30	ČJ, M			Ne	Ano
79-41-K/41	Gymnázium (zaměření jazykové)	4,0	MT	DE	-	PŠD	15	23/15	ČJ, M			Ne	Ano
79-41-K/41	Gymnázium (zaměření všeobecné)	4,0	MT	DE	-	PŠD	15	50/15	ČJ, M			Ne	Ano

DOD: 29. a 30. 11. 2024. V rámci čtyřletého studia škola nabízí v polovině třídy školní vzdělávací program zaměřený na jazyky a ve druhé polovině třídy školní vzdělávací program zaměřený všeobecně. Bezbariérový přístup – ano (částečně).

Gymnázium, Uničov, Gymnazijsní 257													
Gymnazijsní 257, 783 91 Uničov													
Ředitel: Mgr. Roman Riedl, tel. 585 081 112				DS: vsvdwir		Obec: Uničov			Okres: OL				
Kontakt: Mgr. Lubomír Balcárek, tel. 585 081 113				IČO: 00601756		Cizí jazyky: AJ, FJ, NJ, RJ							
E-mail: gym.unicov@gymun.cz				RedIZO: 600016960		Ubytování: 1 500 Kč/měsíc							
Web: www.gymun.cz				Zřizovatel: Kraj		Stravování: 1 000 Kč/měsíc							
Střední škola (IZO 000601756)													
Kód oboru	Název oboru	Délka studia	Ukonč. studia	Forma studia	Druh studia	Pro žáky	2025/26 příjem	2024/25 příhl./přijato	Přijímací zkoušky	Prospěch	Roční školné	PLP	OZP
79-41-K/81	Gymnázium	8,0	MT	DE	-	ZŠ5	30	94/30	ČJ, M	1,40		Ne	Ano
79-41-K/41	Gymnázium	4,0	MT	DE	-	PŠD	30	98/30	ČJ, M	1,70		Ne	Ano
DOD: 4. 12. 2024 (dle aktuální situace). Gymnázium Uničov je osmileté a čtyřleté všeobecně zaměřené gymnázium s širokou profilací studia formou volitelných předmětů. Výuka probíhá v odborných učebnách, přičemž je kladen důraz jak na teoretické zvládnutí učiva, tak i na jeho praktickou aplikaci. Prioritou školy je kvalitní příprava studentů na vysokoškolské studium, ale také osvojení základních dovedností pro uplatnění na trhu práce v ČR i v dalších zemích EU. Škola klade důraz na přírodovědné předměty a cizí jazyky. Učební plán je upraven tak, že v každém ročníku nižšího gymnázia jsou čtyři hodiny angličtiny týdně a v každém ročníku vyššího gymnázia je dokonce pět hodin angličtiny týdně. Bezbariérový přístup – ne.													

Tab. 11

Slovanské gymnázium, Olomouc, tř. Jiřího z Poděbrad 13													
Jiřího z Poděbrad 936/13, 779 00 Olomouc													
Ředitel: RNDr. Radim Slouka, tel. 588 501 101				DS: b57fdgu		Obec: Olomouc			Okres: OL				
Kontakt: Mgr. Andrea Novotná, tel. 588 501 111				IČO: 00601781		Cizí jazyky: AJ, FJ, L, NJ, RJ, ŠJ							
E-mail: sgo@sgo.cz				RedIZO: 600016943		Ubytování:							
Web: www.sgo.cz				Zřizovatel: Kraj		Stravování: 950 Kč/měsíc							
Střední škola (IZO 000601781)													
Kód oboru	Název oboru	Délka studia	Ukonč. studia	Forma studia	Druh studia	Pro žáky	2025/26 příjem	2024/25 příhl./přijato	Přijímací zkoušky	Prospěch	Roční školné	PLP	OZP
79-41-K/81	Gymnázium	8,0	MT	DE	-	ZŠ5	60	334/60	ČJ, M			Ne	Ne
79-43-K/61	Dvojazyčné gymnázium	6,0	MT	DE	-	ZŠ7	30	184/30	ČJ, M			Ne	Ne
79-41-K/41	Gymnázium	4,0	MT	DE	-	PŠD	90	269/90	ČJ, M			Ne	Ano
DOD: 30. 11. 2024. Informace o bilingvním česko-francouzském studiu podá zástupce ředitele Mgr. Miroslav Vývoda, tel. 588 501 333. Cena oběda pro žáky ve věku 11–14 let 40 Kč, pro žáky ve věku 15 let a výše 45 Kč. Budova na tř. Jiřího z Poděbrad (čtyřleté gymnázium a vyšší ročníky osmiletého gymnázia) má bezbariérový charakter. Bezbariérový přístup – ano (částečně).													

Tab. 12

Obchodní akademie, Olomouc, tř. Spojenců 11													
tř. Spojenců 745/11, 779 00 Olomouc													
Ředitel: Ing. Romana Novotníková, tel. 585 205 912				DS: fcpghbx		Obec: Olomouc			Okres: OL				
Kontakt: Monika Zembolová, tel. 585 205 911				IČO: 00601721		Cizí jazyky: AJ, NJ, RJ, ŠJ							
E-mail: oa@uc.oaol.cz				RedIZO: 600017109		Ubytování:							
Web: www.oaol.cz				Zřizovatel: Kraj		Stravování: 900 Kč/měsíc							
Střední škola (IZO 000601721)													
Kód oboru	Název oboru	Délka studia	Ukonč. studia	Forma studia	Druh studia	Pro žáky	2025/26 příjem	2024/25 příhl./přijato	Přijímací zkoušky	Prospěch	Roční školné	PLP	OZP
63-41-M/02	Obchodní akademie	4,0	MT	DE	-	PŠD	60	200/60	ČJ, M			Ne	Ano
78-42-M/02	Ekonomické lyceum	4,0	MT	DE	-	PŠD	60	248/60	ČJ, M			Ne	Ano
DOD: 7. 12. 2024 a 7. 1. 2025. Vysoká úspěšnost našich absolventů při přijímání k dalšímu studiu na VŠ i dobrá uplatnitelnost maturantů v zaměstnání. Ve škole je žákům k dispozici Wi-Fi, moderní tělocvična i s posilovnou. Bezbariérový přístup – ano.													

Tab. 13

Sigmundova střední škola strojírenská, Lutín													
Jana Sigmunda 242, 783 49 Lutín													
Ředitel: Mgr. Pavel Michalík, tel. 585 757 731				DS: 9f4i8eh		Obec: Lutín			Okres: OL				
Kontakt: Ing. Pavla Dobrá, tel. 585 757 711				IČO: 66935733		Cizí jazyky: AJ							
E-mail: sekretariat@sigmundovaskola.cz				RedIZO: 600017192		Ubytování: 1 000 Kč/měsíc							
Web: www.sigmundovaskola.cz				Zřizovatel: Kraj		Stravování: 1 500 Kč/měsíc							
Střední škola (IZO 110036859)													
Kód oboru	Název oboru	Délka studia	Ukonč. studia	Forma studia	Druh studia	Pro žáky	2025/26 příjem	2024/25 příhl./přijato	Přijímací zkoušky	Prospěch	Roční školné	PLP	OZP
23-45-L/01	Mechanik seřizovač (Management ve strojírenství)	4,0	MT	DE	-	PŠD	20	34/8	ČJ, M			Ano	Ne
23-45-L/01	Mechanik seřizovač (Mechanik seřizovač CNC, CAD)	4,0	MT	DE	-	PŠD	40	59/30	ČJ, M			Ano	Ne
23-51-H/01	Strojní mechanik	3,0	VL	DE	-	PŠD	20	21/7	-			Ano	Ne
23-52-H/01	Nástrojář	3,0	VL	DE	-	PŠD	20	19/0	-			Ano	Ne
23-55-H/02	Karosář	3,0	VL	DE	-	PŠD	20	22/7	-			Ano	Ne
23-56-H/01	Obráběč kovů (Obráběč kovů CNC)	3,0	VL	DE	-	PŠD	60	69/23	-			Ano	Ne
23-43-L/51	Provozní technika	2,0	MT	DE	NA	VYU	30	10/8	ČJ, M			Ano	Ne
DOD: So 23. 11. 2024 od 8:00 do 13:00 hod., út 26. 11. 2024 od 10:00 do 18:00 hod., so 11. 1. 2025 od 8:00 do 13:00 hod. a út 14. 1. 2025 od 10:00 do 18:00 hod. Pro obory s MZ jednotné PZ, pro učební obory se PZ nekonají. Ubytování – vlastní DM. Internet zdarma, moderně vybavené učebny. Výborný strojový park na OV. Autobusové spojení směr Olomouc, Prostějov, Koničovice. Zajištění praxe ve firmách, možnost odměny za produktivní práci, stipendia pro vybrané obory, možnost firemních stipendií od 1. ročníku. ŘP sk. B zdarma (obor Karosář), svářečský kurz zdarma (obor Karosář, Strojní mechanik). Pro absolventy tříletých učebních oborů s VL nabízíme nástavbové studium. K vysvětlění o MZ a VL Europass. Bezbariérový přístup – ano (částečně).													

Tab. 14

Střední odborná škola lesnická a strojírenská Šternberk													
Opavská 55/8, 785 01 Šternberk													
Ředitel: Ing. Pavel Andrys, tel. 585 012 115				DS: heunswq		Obec: Šternberk			Okres: OL				
Kontakt: tel. 585 012 115				IČO: 00848794		Cizí jazyky: AJ			Více na str. 41				
E-mail: sekretariat@sou-stbk.cz				RedIZO: 600016994		Ubytování: 1 000 Kč/měsíc							
Web: www.sou-stbk.cz				Zřizovatel: Kraj		Stravování: 800 Kč/měsíc							
Střední škola (IZO 000848794)													
Kód oboru	Název oboru	Délka studia	Ukonč. studia	Forma studia	Druh studia	Pro žáky	2025/26 příjem	2024/25 příhl./přijato	Přijímací zkoušky	Prospěch	Roční školné	PLP	OZP
16-01-M/01	Ekologie a životní prostředí	4,0	MT	DE	-	PŠD	30	18/13	ČJ, M			Ne	Ne
23-56-H/01	Obráběč kovů	3,0	VL	DE	-	PŠD	15	3/3	-			Ano	Ne
23-68-H/01	Mechanik opravář motorových vozidel	3,0	VL	DE	-	PŠD	18	16/16	-			Ano	Ne
23-68-H/01	Mechanik opravář motorových vozidel (Mechanik vojenské techniky)	3,0	VL	DE	-	PŠD	12	13/12	-			Ano	Ne
41-52-H/01	Zahradník (Krajinnář)	3,0	VL	DE	-	PŠD	15	6/6	-			Ano	Ne
41-53-H/01	Rybář	3,0	VL	DE	-	PŠD	15	9/9	-			Ano	Ne
41-56-H/01	Lesní mechanizátor	3,0	VL	DE	-	PŠD	30	16/15	-			Ano	Ne
41-56-H/02	Opravář lesnických strojů	3,0	VL	DE	-	PŠD	30	10/10	-			Ano	Ne
64-41-L/51	Podnikání	2,0	MT	DE	NA	VYU	30	27/21	ČJ, M			Ne	Ne
DOD: 29. a 30. 11. 2024 pá od 8:00 do 17:00 hod. a so od 8:00 do 12:00 hod., 10. a 11. 1. 2025 pá od 8:00 do 17:00 hod. a so od 8:00 do 12:00 hod. Celodenní stravování 107 Kč za den. Bezbariérový přístup – ano.													



Střední odborná škola Litovel, Komenského 677													
<b>Komenského 677/1, 784 01 Litovel</b>						Obec: <b>Litovel</b>			Okres: <b>OL</b>				
Ředitel: <b>Mgr. Pavel Skácel, tel. 605 837 757</b>						DS: <b>hc3j56y</b>			Více na str. <b>39</b>				
Kontakt: <b>Lena Dostálová, tel. 585 341 547</b>						IČO: <b>00848875</b>	Cizí jazyky: <b>AJ, NJ</b>						
E-mail: <b>sekretariat@soslitovel.cz</b>						RedIZO: <b>600017087</b>	Ubytování: <b>900 Kč/měsíc</b>						
Web: <b>www.soslitovel.cz</b>						Zřizovatel: <b>Kraj</b>	Stravování: <b>900 Kč/měsíc</b>						
Střední škola (IZO 000848875)													
Kód oboru	Název oboru	Délka studia	Ukonč. studia	Forma studia	Druh studia	Pro záky	2025/26 příjem	2024/25 přihl./přijato	Přijímací zkoušky	Prospěch	Roční školné	PLP	OZP
26-41-L/01	Mechanik elektrotechnik	4,0	MT	DE	-	PŠD	15	14/7	ČJ, M	-	-	Ne	Ano
34-56-L/01	Fotograf	4,0	MT	DE	-	PŠD	15	22/12	ČJ, M	-	-	Ne	Ano
26-51-H/01	Elektrikář	3,0	VL	DE	-	PŠD	15	44/14	-	-	-	Ne	Ano
29-51-H/01	Výrobce potravin (Mlékař, sýrař specialista)	3,0	VL	DE	-	PŠD	15	21/2	-	-	-	Ano	Ne
29-51-H/01	Výrobce potravin (Pivovarník, sladovník)	3,0	VL	DE	-	PŠD	15	15/5	-	-	-	Ano	Ne
29-54-H/01	Cukrář	3,0	VL	DE	-	PŠD	30	55/27	-	-	-	Ano	Ne
65-51-H/01	Kuchař-číšník	3,0	VL	DE	-	PŠD	30	43/16	-	-	-	Ano	Ne

DOD: 4. 12. 2024 a 8. 1. 2025. SOŠ je školou s potravinářskými, službovými a technickými obory s dobrou dopravní obslužností. Škola má ubytovací i stravovací zařízení. V areálu školy je bufet, tělocvična s posilovnou. V blízkosti školy je plavecký bazén a víceúčelové hřiště. Žáci mohou získat osvědčení vyhlášky č. 250/2021 Sb., dále mohou absolvovat barmanský a baristický kurz. Škola spolupracuje s řadou partnerských firem, žáci se mohou účastnit odborné stáže v zahraničí. Bezbariérový přístup – ne.

Střední průmyslová škola a Střední odborné učiliště Uničov													
<b>Školní 164, 783 91 Uničov</b>						Obec: <b>Uničov</b>			Okres: <b>OL</b>				
Ředitel: <b>Ing. Pavel Nováček, Ph.D., tel. 585 087 531</b>						DS: <b>d22gi5j</b>			Více na str. <b>37</b>				
Kontakt: <b>Andrea Hanousková, tel. 585 087 531</b>						IČO: <b>00601730</b>	Cizí jazyky: <b>AJ, NJ, RJ</b>						
E-mail: <b>unicprum@unicprum.cz</b>						RedIZO: <b>600017079</b>	Ubytování: <b>1 200 Kč/měsíc</b>						
Web: <b>www.unicprum.cz</b>						Zřizovatel: <b>Kraj</b>	Stravování: <b>840 Kč/měsíc</b>						
Střední škola (IZO 000601730)													
Kód oboru	Název oboru	Délka studia	Ukonč. studia	Forma studia	Druh studia	Pro záky	2025/26 příjem	2024/25 přihl./přijato	Přijímací zkoušky	Prospěch	Roční školné	PLP	OZP
16-02-M/01	Průmyslová ekologie	4,0	MT	DE	-	PŠD	30	27/7	ČJ, M	-	-	Ne	Ne
23-41-M/01	Strojírenství (Počítačová podpora strojírenství, robotika)	4,0	MT	DE	-	PŠD	30	35/10	ČJ, M	-	-	Ne	Ne
63-41-M/02	Obchodní akademie (Bankovníctví)	4,0	MT	DE	-	PŠD	30	40/28	ČJ, M	-	-	Ne	Ne
23-45-L/01	Mechanik seřizovač	4,0	MT	DE	-	PŠD	15	23/5	ČJ, M	-	-	Ano	Ne
23-51-H/01	Strojní mechanik (Záměčník)	3,0	VL	DE	-	PŠD	15	10/1	-	-	-	Ano	Ne
23-56-H/01	Obráběč kovů (NC a CNC obrábění)	3,0	VL	DE	-	PŠD	15	17/4	-	-	-	Ano	Ne
23-68-H/01	Mechanik opravář motorových vozidel	3,0	VL	DE	-	PŠD	15	38/10	-	-	-	Ano	Ne
41-55-H/01	Opravář zemědělských strojů	3,0	VL	DE	-	PŠD	30	40/20	-	-	-	Ano	Ne

DOD: 11. 12. 2024 a 12. 2. 2025. Výuka probíhá ve třech pracovištích v Uničově. Ubytování ve vlastním DM, celodenní stravování ve vlastní školní jídelně 130 Kč za den. Škola nabízí tříleté učební obory i čtyřleté maturitní obory a je autorizovanou osobou pro profesní kvalifikace z oblasti strojírenství. Výuka odborného výcviku a praxe probíhá v dílnách školy a v partnerských firmách. Učebny a dílny jsou moderně vybaveny. Všechny technické studijní obory jsou zaměřeny do oblasti strojírenství, včetně oboru Průmyslová ekologie, který se zabývá využitím obnovitelných zdrojů energie. Skladba oborů je doplněna o obchodní akademii s dvojným zaměřením. Díky rozmanitému složení oborů je škola vhodná jak pro hochy, tak i pro dívky.

Střední průmyslová škola strojírenská Olomouc													
<b>17. listopadu 995/49, 779 00 Olomouc</b>						Obec: <b>Olomouc</b>			Okres: <b>OL</b>				
Ředitel: <b>Mgr. Karel Neumann, tel. 585 549 113</b>						DS: <b>p98ncq4</b>			Více na str. <b>39</b>				
Kontakt: <b>Ing. Petra Najdekrová, tel. 585 549 112</b>						IČO: <b>00601748</b>	Cizí jazyky: <b>AJ, NJ</b>						
E-mail: <b>spssol@spssol.cz</b>						RedIZO: <b>600017010</b>	Ubytování: <b>1 500 Kč/měsíc</b>						
Web: <b>www.spssol.cz</b>						Zřizovatel: <b>Kraj</b>	Stravování: <b>800 Kč/měsíc</b>						
Střední škola (IZO 000601748)													
Kód oboru	Název oboru	Délka studia	Ukonč. studia	Forma studia	Druh studia	Pro záky	2025/26 příjem	2024/25 přihl./přijato	Přijímací zkoušky	Prospěch	Roční školné	PLP	OZP
18-20-M/01	Informační technologie	4,0	MT	DE	-	PŠD	60	257/60	ČJ, M	-	-	Ano	Ano
23-41-M/01	Strojírenství	4,0	MT	DE	-	PŠD	90	229/105	ČJ, M	-	-	Ano	Ano

DOD: 20. a 21. 11. 2024, 14. 12. 2024 a 18. 1. 2025, výukový den 6. a 7. 2. 2025. Od školního roku 2023/2024 je možné studovat nový obor – Informační technologie. V oboru Strojírenství nabízíme zaměření vhodné i pro dívky – Obchodní vztahy a řízení výroby. Škola rozšířila prostory o nové moderně vybavené učebny, k dispozici Wi-Fi připojení, posilovna. Účast na zahraničních stážích a tužemských exkurzích, středoškolských soutěžích a mezinárodních projektech. Nabízíme zdarma Kroužek 3D Modelování určený pro žáky základních škol.

Střední škola grafiky a médií Olomouc, Střední novosadská 87/53													
<b>Střední novosadská 87/53, Nové Sady, 779 00 Olomouc</b>						Obec: <b>Olomouc</b>			Okres: <b>OL</b>				
Ředitel: <b>Mgr. et Mgr. Petr Skyva, tel. 777 074 053</b>						DS: <b>jk6hppu</b>			Více na str. <b>42</b>				
Kontakt: <b>Mgr. Michaela Rollerová, tel. 777 025 055</b>						IČO: <b>00848778</b>	Cizí jazyky: <b>AJ, NJ</b>						
E-mail: <b>skola@sgmo.cz</b>						RedIZO: <b>600017168</b>	Ubytování: <b>300 Kč/měsíc</b>						
Web: <b>www.sgmo.cz</b>						Zřizovatel: <b>Kraj</b>	Stravování: <b>900 Kč/měsíc</b>						
Střední škola (IZO 150076363)													
Kód oboru	Název oboru	Délka studia	Ukonč. studia	Forma studia	Druh studia	Pro záky	2025/26 příjem	2024/25 přihl./přijato	Přijímací zkoušky	Prospěch	Roční školné	PLP	OZP
34-41-M/01	Polygrafie	4,0	MT	DE	-	PŠD	15	27/4	ČJ, M	-	-	Ano	Ne
34-42-M/01	Obalová technika	4,0	MT	DE	-	PŠD	15	64/15	ČJ, M	-	-	Ano	Ne
34-52-L/01	Tiskař na polygrafických strojích	4,0	MT	DE	-	PŠD	7	18/2	ČJ, M	-	-	Ano	Ne
34-53-L/01	Reprodukční grafik pro média	4,0	MT	DE	-	PŠD	53	153/53	ČJ, M	-	-	Ano	Ne

DOD: 7. 12. 2024 a 25. 1. 2025. Obory 34-52-L/01 Tiskař na polygrafických strojích + 34-52-H/01 Tiskař na polygrafických strojích a obor 34-53-L/01 Reprodukční grafik pro média + 34-53-H/01 Reprodukční grafik jsou obory vzdělání poskytující střední vzdělání s výučním listem (H) a maturitní zkouškou (L). Výuční list mohou žáci těchto oborů získat složením jednotné závěrečné zkoušky ve třetím ročníku (vykonání je dobrovolné) a následně, ve čtvrtém ročníku, vykonají maturitní zkoušku. Ve školním roce 2024/2025 Domov mládeže, SŠ polytechnické zajišťuje z důvodu rekonstrukce náhradní ubytování. Bezbariérový přístup – ne.

Střední škola logistiky a chemie, Olomouc, U Hradiska 29													
<b>U Hradiska 157/29, Klášterní Hradisko, 779 00 Olomouc</b>						Obec: <b>Olomouc</b>			Okres: <b>OL</b>				
Ředitel: <b>Mgr. Michal Coufal, tel. 585 556 112</b>						DS: <b>7y6gyke</b>			Více na str. <b>39</b>				
Kontakt: <b>Ivona Havránková, tel. 585 556 111</b>						IČO: <b>00845337</b>	Cizí jazyky: <b>AJ, NJ, RJ</b>						
E-mail: <b>info@sslch.cz</b>						RedIZO: <b>600016986</b>	Ubytování: <b>1 300 Kč/měsíc</b>						
Web: <b>www.sslch.cz</b>						Zřizovatel: <b>Kraj</b>	Stravování: <b>900 Kč/měsíc</b>						
Střední škola (IZO 110300572)													
Kód oboru	Název oboru	Délka studia	Ukonč. studia	Forma studia	Druh studia	Pro záky	2025/26 příjem	2024/25 přihl./přijato	Přijímací zkoušky	Prospěch	Roční školné	PLP	OZP
28-44-M/01	Aplikovaná chemie	4,0	MT	DE	-	PŠD	48	162/48	ČJ, M	-	-	Ano	Ano
37-41-M/01	Provoz a ekonomika dopravy	4,0	MT	DE	-	PŠD	30	107/30	ČJ, M	-	-	Ne	Ano
37-42-M/01	Logistické a finanční služby	4,0	MT	DE	-	PŠD	30	96/30	ČJ, M	-	-	Ne	Ano
37-42-M/01	Logistické a finanční služby (Sportovní management)	4,0	MT	DE	-	PŠD	30	98/30	ČJ, M	-	-	Ano	Ano

DOD: 13. 12. 2024 od 9:00 do 17:00 hod. a 11. 1. 2025 od 9:00 do 12:00 hod. Škola poskytuje systematickou podporu žákům se specifickými poruchami učení. Pro žáky, kteří mají komplikované dojíždění, nabízíme ubytování ve vlastním domově mládeže, který je umístěn 20 m od budovy školy. Obědy jsou zajišťovány přímo ve školní budově. V rámci studia oboru 37-41-M/01 Provoz a ekonomika dopravy žáci získají zdarma řidičský průkaz sk. B. V chemickém oboru je možné získat prospěchové stipendium. Více informací na webových stránkách školy a YouTube. Bezbariérový přístup – ano.

Střední škola polytechnická, Olomouc, Rooseveltova 79													
Rooseveltova 472/79, Nové Sady, 779 00 Olomouc										Obec: Olomouc		Okres: OL	
Ředitel: Ing. Aleš Jurečka, tel. 585 724 209					DS: swtevyq	Cizí jazyky: AJ, RJ			Více na str. 43				
Kontakt: Lenka Halová, DiS., tel. 585 724 317					IČO: 13643606	Ubytování: 300 Kč/měsíc			QR				
E-mail: halova@sspool.cz					RedIZO: 600017095	Stravování: 900 Kč/měsíc			QR				
Web: www.sspool.cz					Zřizovatel: Kraj								
Střední škola (IZO 013643606)													
Kód oboru	Název oboru	Délka studia	Ukonč. studia	Forma studia	Druh studia	Pro žáky	2025/26 příjmy	2024/25 příhl./přijato	Přijímací zkoušky	Prospěch	Roční školné	PLP	OZP
39-41-L/02	Mechanik instalatérských a elektrotechnických zařízení	4,0	MT	DE	-	PŠD	30	48/25	ČJ, M	-	-	Ano	Ano
66-41-L/01	Obchodník (Obchodní činnosti pro technické obory)	4,0	MT	DE	-	PŠD	30	25/11	ČJ, M	-	-	Ano	Ano
23-51-H/01	Strojní mechanik	3,0	VL	DE	-	PŠD	15	32/7	-	-	-	Ano	Ne
23-55-H/01	Klempíř	3,0	VL	DE	-	PŠD	15	5/4	-	-	-	Ano	Ne
23-55-H/02	Karosář	3,0	VL	DE	-	PŠD	15	47/15	-	-	-	Ano	Ne
23-68-H/01	Mechanik opravář motorových vozidel (Automechanik)	3,0	VL	DE	-	PŠD	30	138/30	-	-	-	Ano	Ne
26-57-H/01	Autoelektrikář	3,0	VL	DE	-	PŠD	30	75/27	-	-	-	Ano	Ne
33-56-H/01	Truhlář	3,0	VL	DE	-	PŠD	30	55/25	-	-	-	Ano	Ne
36-52-H/01	Instalatér	3,0	VL	DE	-	PŠD	30	64/20	-	-	-	Ano	Ne
36-56-H/01	Kominik	3,0	VL	DE	-	PŠD	15	17/9	-	-	-	Ano	Ne
36-64-H/01	Tesař	3,0	VL	DE	-	PŠD	15	24/6	-	-	-	Ano	Ne
36-66-H/01	Montér suchých staveb	3,0	VL	DE	-	PŠD	15	0/0	-	-	-	Ano	Ne
36-67-H/01	Zedník	3,0	VL	DE	-	PŠD	15	14/5	-	-	-	Ano	Ne
36-67-H/01	Zedník (Obkladač)	3,0	VL	DE	-	PŠD	15	13/5	-	-	-	Ano	Ne
39-41-H/01	Malíř a lakýrník	3,0	VL	DE	-	PŠD	15	17/8	-	-	-	Ano	Ne
36-55-E/01	Klempířské práce ve stavebnictví	3,0	VL	DE	-	PŠD	30	0/0	-	-	-	Ano	Ne
36-67-E/01	Zednické práce	3,0	VL	DE	-	PŠD	30	5/1	-	-	-	Ano	Ne
23-43-L/51	Provozní technika	2,0	MT	DE	NA	VYU	30	19/11	ČJ, M	-	-	Ne	Ano
33-42-L/51	Nábytkářská a dřevařská výroba	2,0	MT	DE	NA	VYU	30	18/17	ČJ, M	-	-	Ne	Ano
36-44-L/51	Stavební provoz	2,0	MT	DE	NA	VYU	30	22/16	ČJ, M	-	-	Ne	Ano
23-51-H/01	Strojní mechanik (Zámečnick)	1,0	VL	DE	ZV	MAT	15	4/1	-	-	-	Ano	Ne
23-55-H/01	Klempíř (Stavební výroba)	1,0	VL	DE	ZV	MAT	15	-	-	-	-	Ano	Ne
23-55-H/02	Karosář	1,0	VL	DE	ZV	MAT	15	-	-	-	-	Ano	Ne
23-68-H/01	Mechanik opravář motorových vozidel (Automechanik)	1,0	VL	DE	ZV	MAT	15	13/11	-	-	-	Ano	Ne
26-57-H/01	Autoelektrikář	1,0	VL	DE	ZV	MAT	15	-	-	-	-	Ano	Ne
33-56-H/01	Truhlář	1,0	VL	DE	ZV	MAT	15	-	-	-	-	Ano	Ne
36-52-H/01	Instalatér	1,0	VL	DE	ZV	MAT	15	-	-	-	-	Ano	Ne
36-56-H/01	Kominik	1,0	VL	DE	ZV	MAT	15	1/1	-	-	-	Ano	Ne
36-64-H/01	Tesař	1,0	VL	DE	ZV	MAT	15	0/0	-	-	-	Ano	Ne
36-66-H/01	Montér suchých staveb	1,0	VL	DE	ZV	MAT	15	-	-	-	-	Ano	Ne
36-67-H/01	Zedník	1,0	VL	DE	ZV	MAT	15	-	-	-	-	Ano	Ne
36-67-H/01	Zedník (Obkladač)	1,0	VL	DE	ZV	MAT	15	-	-	-	-	Ano	Ne
39-41-H/01	Malíř a lakýrník	1,0	VL	DE	ZV	MAT	15	-	-	-	-	Ano	Ne

DOD: 24.–25. 1. 2025, Scholaris 20.–21. 11. 2024. V areálu školy učebny, dílny odborného výcviku, DM (z důvodu rekonstrukce DM ubytování v Přerově a Uničově), jídelna, posilovna, sportovní hala, areál fotbal, tenis. Možnost získání ŘP sk. B, C, svářečský průkaz (plamen, elektroda, CO<sub>2</sub>, plasty), v areálu Wi-Fi, lyžařský výcvik, odborné exkurze, přednášky, sportovní akce. Denní studium tříleté ukončené ZZ, čtyřleté a dvouleté nástavbové s maturitou, zkrácené jednoleté pomaturitní ukončené ZZ, celoživotní vzdělávání – profesní kvalifikace. Studium bezplatné, stipendia pro podpořené obory, odměna za produktivní práci v odborném výcviku, stáže v zahraničí, certifikát Hospodářské komory, Europass pro práci v EU. Bezbariérový přístup – ne.

Tab. 21

Střední škola technických profesí Olomouc, Kosinova 4													
Kosinova 872/4, 779 00 Olomouc										Obec: Olomouc		Okres: OL	
Ředitel: Mgr. Marek Kryl, tel. 736 628 392					DS: jvzghiy	Cizí jazyky: AJ			Více na str. 42				
Kontakt: Mgr. Marek Kryl, tel. 736 628 392					IČO: 14451085	Ubytování: 1 700 Kč/měsíc			QR				
E-mail: reditel@kosinka.com					RedIZO: 600017133	Stravování: 900 Kč/měsíc			QR				
Web: www.kosinka.com					Zřizovatel: Kraj								
Střední škola (IZO 014451085)													
Kód oboru	Název oboru	Délka studia	Ukonč. studia	Forma studia	Druh studia	Pro žáky	2025/26 příjmy	2024/25 příhl./přijato	Přijímací zkoušky	Prospěch	Roční školné	PLP	OZP
26-45-M/01	Telekomunikace	4,0	MT	DE	-	PŠD	30	46/25	ČJ, M	-	-	Ano	Ne
23-44-L/01	Mechanik strojů a zařízení	4,0	MT	DE	-	PŠD	15	23/13	ČJ, M	-	-	Ne	Ne
26-41-L/01	Mechanik elektrotechnik (Silnoproudá zařízení)	4,0	MT	DE	-	PŠD	30	61/30	ČJ, M	-	-	Ano	Ne
26-41-L/01	Mechanik elektrotechnik (Výpočetní a elektronické systémy)	4,0	MT	DE	-	PŠD	30	64/29	ČJ, M	-	-	Ano	Ne
23-68-H/01	Mechanik opravář motorových vozidel (Silniční a kolejová vozidla)	3,0	VL	DE	-	PŠD	30	97/30	-	-	-	Ne	Ne
26-51-H/02	Elektrikář – silnoproud	3,0	VL	DE	-	PŠD	30	106/30	-	-	-	Ano	Ne
26-59-H/01	Spojový mechanik (Inteligentní sítě)	3,0	VL	DE	-	PŠD	30	36/20	-	-	-	Ano	Ne
26-41-L/51	Mechanik elektrotechnik (Elektrotechnika)	2,0	MT	DE	NA	VYU	30	-	ČJ, M	-	-	Ano	Ano
64-41-L/51	Podnikání	2,0	MT	DE	NA	VYU	30	79/30	ČJ, M	-	-	Ne	Ne
26-51-H/02	Elektrikář – silnoproud	1,0	VL	DE	ZV	VYU	30	55/30	-	-	-	Ano	Ne

DOD: 20.–23. 11. 2024 a 9.–11. 1. 2025. Škola s tradicí elektrotechnických a strojírenských oborů a oboru Podnikání. Řada forem podpory žáků. Moderní zázemí v oblasti výukových pomůcek a zařízení. Účast v projektech. Doplnkové činnosti – autoservis, pneuservis, pronájem prostor. Jsme autorizováni pro profesní kvalifikace, které vedou k úplné kvalifikaci v oboru Elektrikář – silnoproud a Montér fotovoltaických systémů. V rámci oboru Mechanik elektrotechnik (Silnoproudá zařízení) mohou žáci získat i VL. Spolupracujeme s více než 150 firmami s regionální i nadnárodní působností. Žáci mají možnost získat ŘP sk. B, C, el. způsobilost dle NV 194/2022. Škola má k dispozici kádní, nápojový automat, Wi-Fi, posilovnu aj. Bezbariérový přístup – ne.

Tab. 22

Střední škola, Základní škola a Mateřská škola prof. V. Vejvodského Olomouc-Hejčín													
Tomkova 411/42, Hejčín, 779 00 Olomouc										Obec: Olomouc		Okres: OL	
Ředitel: PaedDr. Mgr. Dan Blaha, tel. 581 580 907					DS: ftfgcd	Cizí jazyky: AJ, NJ							
Kontakt: Mgr. Lenka Čížková, tel. 603 247 383					IČO: 00601691	Ubytování: 1 200 Kč/měsíc							
E-mail: red@vejvodskoho.cz					RedIZO: 600026612	Stravování: 1 000 Kč/měsíc							
Web: www.vejvodskoho.cz					Zřizovatel: Kraj								
Střední škola (IZO 000601691)													
Kód oboru	Název oboru	Délka studia	Ukonč. studia	Forma studia	Druh studia	Pro žáky	2025/26 příjmy	2024/25 příhl./přijato	Přijímací zkoušky	Prospěch	Roční školné	PLP	OZP
75-41-M/01	Sociální činnost	4,0	MT	DE	-	PŠD	30	0/0	ČJ, M	-	-	Ano	Ano
69-41-L/02	Masér sportovní a rekondiční	4,0	MT	DE	-	PŠD	30	63/20	ČJ, M	-	-	Ano	Ano
29-54-H/01	Cukrář	3,0	VL	DE	-	PŠD	15	24/7	-	-	-	Ano	Ano
69-53-H/01	Rekondiční a sportovní masér	3,0	VL	DE	-	PŠD	30	60/13	-	-	-	Ano	Ano
29-51-E/01	Potravinářská výroba	3,0	VL	DE	-	PŠD	7	11/5	-	-	-	Ano	Ano
65-51-E/01	Stravovací a ubytovací služby	3,0	VL	DE	-	PŠD	7	12/5	-	-	-	Ano	Ano
78-62-C/01	Praktická škola jednoletá (Úklidové práce)	1,0	JL	DE	-	PŠD	1	9/3	VZ	-	-	Ano	Ano
78-62-C/02	Praktická škola dvouletá (Cukrářské práce)	2,0	JL	DE	-	PŠD	1	5/2	VZ	-	-	Ano	Ano
78-62-C/02	Praktická škola dvouletá (Úklidové práce)	2,0	JL	DE	-	PŠD	2	16/6	VZ	-	-	Ano	Ano

DOD: Listopad 2024. Cena celodenního stravování na budově Svatoplukova je 2 508 Kč za měsíc. Na budově Svatoplukova je bezbariérový vstup do budovy a sociální zařízení pro vozíčkáře. Domov mládeže i školní jídelna je součástí areálu školy, cena celodenního stravování je 126 Kč za den. Ubytování žáci mají v odpoledních hodinách možnost sportovního, kulturního a společenského využití. Bezbariérový přístup – ne.

Střední škola zemědělská a zahradnická, Olomouc, U Hradiska 4														
U Hradiska 7/4, Klášterní Hradisko, 779 00 Olomouc											Obec: Olomouc		Okres: OL	
Ředitel: Ing. Petr Sklenář, tel. 608 446 691				DS: 3a5mhyč		IČO: 00602035		Cizí jazyky: AJ						
Kontakt: Eva Nováková, tel. 585 205 660				RedIZO: 600017125		Zřizovatel: Kraj		Ubytování: 1 400 Kč/měsíc						
E-mail: sszz@zemedelkaolomouc.cz				Zřizovatel: Kraj		Stravování: 800 Kč/měsíc								
Web: www.zemedelkaolomouc.cz														
Střední škola (IZO 000602035)														
Kód oboru	Název oboru	Délka studia	Ukonč. studia	Forma studia	Druh studia	Pro žáky	2025/26 příjem	2024/25 příhl./přijato	Přijímací zkoušky	Prospěch	Roční školné	PLP	OZP	
41-41-M/01	Agropodnikání	4,0	MT	DE	-	PŠD	30	81/30	ČJ, M			Ano	Ne	
41-43-M/02	Chovatelství	4,0	MT	DE	-	PŠD	15	79/15	ČJ, M			Ano	Ne	
41-44-M/01	Zahradnictví	4,0	MT	DE	-	PŠD	15	40/15	ČJ, M			Ano	Ne	
41-52-H/01	Zahradník	3,0	VL	DE	-	PŠD	15	43/15	-			Ano	Ne	
41-53-H/02	Jezdec a chovatel koní	3,0	VL	DE	-	PŠD	15	64/15	TV			Ano	Ne	
41-55-H/01	Opravař zemědělských strojů	3,0	VL	DE	-	PŠD	30	79/30	-			Ano	Ne	
66-51-H/01	Prodávač (Prodávač a aranžér květin)	3,0	VL	DE	-	PŠD	16	59/16	-			Ano	Ne	
82-51-H/01	Umělecký kovář a zámečnický pasíř	3,0	VL	DE	-	PŠD	14	15/7	TZ			Ano	Ne	
64-41-L/51	Podnikání	2,0	MT	DE	NA	VYU	30	94/30	ČJ, M			Ne	Ne	
DOD: 20.–21. 11. 2024, 31. 1. 2025–1. 2. 2025, 24.–25. 6. 2025. Na obor Umělecký kovář a zámečnický se konají talentové zkoušky. Na obor Jezdec a chovatel koní se v rámci přijímacího řízení konají testy fyzické zdatnosti. Bezbariérový přístup – ne.														

Střední zdravotnická škola a Vyšší odborná škola zdravotnická Emanuela Pöttinga a Jazyková škola s právem státní jazykové zkoušky Olomouc														
Pöttingova 624/2, 779 00 Olomouc											Obec: Olomouc		Okres: OL	
Ředitel: Mgr. Pavel Skula, tel. 585 704 112				DS: 3j8gigz		IČO: 00600938		Cizí jazyky: AJ, IJ, NJ, RJ				Více na str. 39		
Kontakt: Helena Švancarová, tel. 585 704 114				RedIZO: 600020053		Zřizovatel: Kraj		Ubytování: 1 450 Kč/měsíc						
E-mail: sekretariat@epol.cz				Zřizovatel: Kraj		Stravování: 900 Kč/měsíc								
Web: www.epol.cz														
Střední škola (IZO 1100330818)														
Kód oboru	Název oboru	Délka studia	Ukonč. studia	Forma studia	Druh studia	Pro žáky	2025/26 příjem	2024/25 příhl./přijato	Přijímací zkoušky	Prospěch	Roční školné	PLP	OZP	
53-41-M/02	Nutriční asistent	4,0	MT	DE	-	PŠD	14	115/30	ČJ, M			Ano	Ne	
53-41-M/03	Praktická sestra	4,0	MT	DE	-	PŠD	90	285/90	ČJ, M			Ano	Ne	
53-43-M/01	Laboratorní asistent	4,0	MT	DE	-	PŠD	16	173/30	ČJ, M			Ano	Ano	
53-44-M/03	Asistent zubního technika	4,0	MT	DE	-	PŠD	30	0/0	ČJ, M, ZR			Ano	Ne	
Vyšší odborná škola (IZO 110030842)														
Kód oboru	Název oboru	Délka studia	Ukonč. studia	Forma studia	Druh studia	Pro žáky	2025/26 příjem	2024/25 příhl./přijato	Přijímací zkoušky	Prospěch	Roční školné	PLP	OZP	
53-41-N/11	Diplomovaná všeobecná sestra	3,0	A	DE	VO	MAT	60	134/60	-		3 000	Ano	Ne	
53-41-N/31	Diplomovaná dentální hygienistka	3,0	A	DE	VO	MAT	16	110/16	B, OP		3 000	Ano	Ne	
53-43-N/11	Diplomovaný farmaceutický asistent	3,0	A	DE	VO	MAT	30	0/0	-		3 000	Ano	Ne	
53-44-N/11	Diplomovaný zubní technik	3,0	A	DE	VO	MAT	30	0/0	ZR		3 000	Ano	Ne	
DOD: So 7. 12. 2024 a 11. 1. 2025. Škola působí ve vzdělávání zdravotnických pracovníků od roku 1948, poskytuje úplné střední a vyšší odborné vzdělání a patří dnes k největším zdravotnickým školám v České republice. Denní studium na SŠ je čtyřleté, ukončené maturitní zkouškou. Absolventi nacházejí uplatnění jako odborný zdravotnický personál, případně pokračují ve studiu na VŠ nebo na VOŠ. Odborná praxe žáků je zajišťována v řadě zdravotnických zařízení, z nichž nejvýznamnější jsou Fakultní nemocnice Olomouc, vojenská nemocnice Olomouc, Lékařská fakulta UP v Olomouci a Nemocnice Stěrnberk. Škola umožňuje žákům ubytování v domově mládeže a celodenní stravování ve školní jídelně. Bezbariérový přístup – ne.														

Vyšší odborná škola a Střední průmyslová škola elektrotechnická, Olomouc, Božetěchova 3														
Božetěchova 755/3, Hodolany, 779 00 Olomouc											Obec: Olomouc		Okres: OL	
Ředitel: Ing. Josef Koliář, tel. 585 208 120				DS: c7hhqe2		IČO: 00844012		Cizí jazyky: AJ, FJ, NJ, RJ						
Kontakt: Blanka Mayerová, tel. 585 208 121				RedIZO: 600017176		Zřizovatel: Kraj		Ubytování: 1 400 Kč/měsíc						
E-mail: info@spseol.cz				Zřizovatel: Kraj		Stravování: 1 000 Kč/měsíc								
Web: www.spseol.cz														
Střední škola (IZO 000844012)														
Kód oboru	Název oboru	Délka studia	Ukonč. studia	Forma studia	Druh studia	Pro žáky	2025/26 příjem	2024/25 příhl./přijato	Přijímací zkoušky	Prospěch	Roční školné	PLP	OZP	
26-41-M/01	Elektrotechnika (Automatizační a komunikační systémy)	4,0	MT	DE	-	PŠD	60	176/60	ČJ, M	1,80		Ano	Ne	
78-42-M/01	Technické lyceum (Technické lyceum s IT specializací)	4,0	MT	DE	-	PŠD	60	139/30	ČJ, M	1,80		Ne	Ne	
Vyšší odborná škola (IZO 110031393)														
Kód oboru	Název oboru	Délka studia	Ukonč. studia	Forma studia	Druh studia	Pro žáky	2025/26 příjem	2024/25 příhl./přijato	Přijímací zkoušky	Prospěch	Roční školné	PLP	OZP	
26-47-N/02	Aplikace výpočetní techniky (Ekonomika)	3,0	A	DE	VO	MAT	25	-	-		3 000	Ne	Ne	
26-47-N/02	Aplikace výpočetní techniky (Telekomunikace a automatizace)	3,0	A	DE	VO	MAT	25	-	-		3 000	Ano	Ne	
DOD: 6. 12. 2024, 15. 1. 2025 a 26. 3. 2025. Přijímací řízení se skládá z výsledku přijímací zkoušky, prospěchu ze ZŠ a bonusových bodů za účast v soutěžích. Zaměřujeme se na zájemce o technické vzdělání, kteří se chtějí uplatnit v praxi nebo studovat na VS, VOŠ. V rámci oboru Elektrotechnika nabízíme od 3. ročníku možnost volby ze dvou zaměření – Automatizace a Telekomunikace. Bezbariérový přístup – ano (částečně).														

Střední odborná škola obchodu a služeb, Olomouc, Štursova 14														
Štursova 904/14, Hodolany, 779 00 Olomouc											Obec: Olomouc		Okres: OL	
Ředitel: PhDr. Ladislav Pochyla, tel. 585 200 212				DS: q6shmn2		IČO: 00577448		Cizí jazyky: AJ, NJ						
Kontakt: Eva Páleníková, tel. 585 200 230				RedIZO: 600017061		Zřizovatel: Kraj		Ubytování:						
E-mail: sekretariat@stursovka.cz				Zřizovatel: Kraj		Stravování: 1 100 Kč/měsíc								
Web: www.stursovka.cz														
Střední škola (IZO 000577448)														
Kód oboru	Název oboru	Délka studia	Ukonč. studia	Forma studia	Druh studia	Pro žáky	2025/26 příjem	2024/25 příhl./přijato	Přijímací zkoušky	Prospěch	Roční školné	PLP	OZP	
29-54-H/01	Cukrář	3,0	VL	DE	-	PŠD	30	102/30	-			Ano	Ano	
65-51-H/01	Kuchař-číšník (Číšník, servírka)	3,0	VL	DE	-	PŠD	30	55/15	-			Ano	Ano	
65-51-H/01	Kuchař-číšník (Kuchař)	3,0	VL	DE	-	PŠD	45	68/15	-			Ano	Ano	
66-51-H/01	Prodávač	3,0	VL	DE	-	PŠD	15	26/10	-			Ano	Ano	
66-52-H/01	Aranžér (Aranžér a propagační výtvarník)	3,0	VL	DE	-	PŠD	15	78/30	-			Ano	Ano	
66-53-H/01	Operátor skladování	3,0	VL	DE	-	PŠD	15	32/15	-			Ano	Ano	
69-51-H/01	Kadeřník	3,0	VL	DE	-	PŠD	30	192/30	-			Ano	Ano	
64-41-L/51	Podnikání	2,0	MT	DE	NA	VYU	30	99/30	ČJ, M			Ne	Ano	
DOD: 12. 12. 2024 od 9:00 do 17:00 hod. s ukázkami prací žáků a 6. 2. 2025 od 9:00 do 16:00 hod. Cena oběda pro žáky 49 Kč. OZP přijímáme pouze na doporučení lékaře. Bezbariérový přístup – ne.														

**CÍRKEVNÍ GYMNAZIUM NĚMECKÉHO ŘÁDU**

<b>Nešverova 693/1, 779 00 Olomouc</b>		Obec: <b>Olomouc</b>			Okres: <b>OL</b>								
Ředitel: <b>Mgr. Lenka Jedličková, tel. 585 225 201</b>		DS: <b>nkg2jwz</b>	IČO: <b>61942839</b>		Cizí jazyky: <b>AJ, NJ</b>								
Kontakt: <b>Mgr. Jakub Sis, tel. 585 225 201</b>		RedIZO: <b>600017036</b>		Ubytování: <b>Církev</b>		Stravování: <b>1 000 Kč/měsíc</b>							
E-mail: <b>cgnr@cgnr.cz</b>		Zřizovatel: <b>Církev</b>											
Web: <b>www.cgnr.cz</b>													
Střední škola (IZO 061942839)		Délka studia	Ukonč. studia	Forma studia	Druh studia	Pro žáky	2025/26 příjem	2024/25 příhl./přijato	Přijímací zkoušky	Prospěch	Roční školné	PLP	OZP
79-41-K/81	Gymnázium	8,0	MT	DE	-	ZŠ5	24	208/24	ČJ, M		9 000	Ne	Ne
79-41-K/41	Gymnázium	4,0	MT	DE	-	PŠD	24	96/20	ČJ, M		9 000	Ne	Ne

DOD: 10.–11. 1. 2025. Stravování je zajištěno na SZŠ Olomouc, Pöttingova. Bezbariérový přístup – ne.

**Konzervatoř Evangelické akademie**

<b>Wurmova 526/13, 779 00 Olomouc</b>		Obec: <b>Olomouc</b>			Okres: <b>OL</b>								
Ředitel: <b>Mgr. Pavel Zatloukal, tel. 585 208 583</b>		DS: <b>exnmbwf</b>	IČO: <b>00838144</b>		Cizí jazyky: <b>AJ, FJ, IJ, L</b>								
Kontakt: <b>MgA. Petra Mimrová, tel. 604 527 533</b>		RedIZO: <b>600015025</b>		Ubytování: <b>Církev</b>		Stravování: <b>800 Kč/měsíc</b>							
E-mail: <b>ckonz@ckonz.cz</b>		Zřizovatel: <b>Církev</b>											
Web: <b>www.konzervatorolomouc-kea.cz</b>													
Konzervatoř (IZO 108020908)		Délka studia	Ukonč. studia	Forma studia	Druh studia	Pro žáky	2025/26 příjem	2024/25 příhl./přijato	Přijímací zkoušky	Prospěch	Roční školné	PLP	OZP
82-44-P/01	Hudba	6,0	A	DE	VO	PŠD	25	31/22	PO, TZ		4 000	Ne	Ano
82-45-P/01	Zpěv	6,0	A	DE	VO	PŠD	6	25/7	PO, TZ		4 000	Ne	Ano

DOD: 16. 10. 2024. Škola pořádá letní mistrovské hudební kurzy „OLMIK“. Ubytování a stravování externí. Bezbariérový přístup – ano.

**Moravská střední škola s. r. o.**

<b>Pasteurova 935/8a, 779 00 Olomouc</b>		Obec: <b>Olomouc</b>			Okres: <b>OL</b>								
Ředitel: <b>Mgr. et Bc. Jaroslava Spurná, tel. 585 223 090</b>		DS: <b>nye45uq</b>	IČO: <b>25379925</b>		Cizí jazyky: <b>AJ, FJ, NJ</b>		<b>Více na str. 38</b>						
Kontakt: <b>Bc. Dagmar Gošová, tel. 585 223 090</b>		RedIZO: <b>600019349</b>		Ubytování: <b>Soukromý</b>		Stravování:							
E-mail: <b>skola@moravskastredni.cz</b>		Zřizovatel: <b>Soukromý</b>											
Web: <b>www.moravskastredni.cz</b>													
Střední škola (IZO 150004451)		Délka studia	Ukonč. studia	Forma studia	Druh studia	Pro žáky	2025/26 příjem	2024/25 příhl./přijato	Přijímací zkoušky	Prospěch	Roční školné	PLP	OZP
63-41-M/01	Ekonomika a podnikání (Nová média a marketingová komunikace, Účetní a daňový specialista, Cestovní ruch)	4,0	MT	DE	-	PŠD	30	120/29	ČJ, M		16 000	Ne	Ano
75-31-M/01	Předškolní a mimoškolní pedagogika	4,0	MT	DE	-	PŠD	20	160/20	ČJ, M		18 000	Ano	Ne
82-41-M/03	Scénická a výtavní tvorba (Prostorový design)	4,0	MT	DE	-	PŠD	15	29/11	TZ		16 000	Ano	Ano
82-41-M/05	Grafický design	4,0	MT	DE	-	PŠD	15	41/16	TZ		16 000	Ano	Ano
65-41-L/01	Gastronomie	4,0	MT	DE	-	PŠD	14	0/0	ČJ, M		14 000	Ano	Ne
66-41-L/01	Obchodník (Marketing a management)	4,0	MT	DE	-	PŠD	18	42/22	ČJ, M		14 000	Ano	Ne
65-51-H/01	Kuchař-číšník (Kuchař-číšník – barman)	3,0	VL	DE	-	PŠD	20	48/18	-		6 000	Ano	Ne
66-52-H/01	Aranžér (Interiérová a aranžérská tvorba)	3,0	VL	DE	-	PŠD	12	49/12	-		6 000	Ano	Ne

DOD: 21. 11. 2024, 12. 12. 2024 a 14. 1. 2025. Praxe žáků v reálném prostředí, individuální přístup, konzultace a doučování, přípravné kurzy na talentové zkoušky pro výtvarné obory, zkoušky nanečisto. Projekty Erasmus+. Zahraníční studijní poznávací zájezdy a stáže, odborné kurzy, sportovní kurzy, zájmové kluby. Profesionální kvalifikace v oboru 65-51-H/01 Kuchař-číšník, 66-51-H/01 Specialista maloobchodu. Více informací na webových stránkách školy a sociálních sítích Facebook a Instagram.

**Střední odborná škola Olomouc spol. s r. o.**

<b>Řepčinská 239/101, Řepčín, 779 00 Olomouc</b>		Obec: <b>Olomouc</b>			Okres: <b>OL</b>								
Ředitel: <b>Mgr. Jana Vařeková, tel. 604 311 447, 585 411 935</b>		DS: <b>zxd45ch</b>	IČO: <b>25377655</b>		Cizí jazyky: <b>AJ, NJ, RJ</b>		<b>Více na str. 44</b>						
Kontakt: <b>tel. 603 864 891</b>		RedIZO: <b>600017141</b>		Ubytování: <b>Soukromý</b>		Stravování:							
E-mail: <b>skola@skolaodborna.cz</b>		Zřizovatel: <b>Soukromý</b>											
Web: <b>www.skolaodborna.cz</b>													
Střední škola (IZO 018468012)		Délka studia	Ukonč. studia	Forma studia	Druh studia	Pro žáky	2025/26 příjem	2024/25 příhl./přijato	Přijímací zkoušky	Prospěch	Roční školné	PLP	OZP
68-43-M/01	Veřejnosprávní činnost	4,0	MT	DE	-	PŠD	50	120/30	ČJ, M		15 500	Ne	Ano
72-41-M/01	Informační služby (Informační služby a mediální komunikace)	4,0	MT	DE	-	PŠD	28	55/17	ČJ, M		15 500	Ne	Ano
68-43-M/01	Veřejnosprávní činnost	5,0	MT	DA	-	DZŠ	25	9/8	ČJ, M		13 000	Ne	Ano

DOD: 6. 11. 2024, 20. 11. 2024, 8. 1. 2025 a 5. 2. 2025 od 8:00 do 16:00 hod., dále kdykoli po telefonické domluvě. Denní studium – neomezený přístup k PC a internetu. Možnost státní zkoušky z psaní s důrazem na výuku cizích jazyků (3. cizí jazyk), moderní digitální vybavení. Většina studentů pokračuje ve studiu na VOŠ, VS a univerzitách, velmi dobré uplatnění na trhu práce u nás i v zahraničí. Exkurze, projektové dny, zahraniční zájezdy, lyžařský kurz, soutěže, fotokroužek. Pořádáme PZ nanečisto. Platba školného pololetně. Ubytování si zajišťují zájemci v Domově mládeže jiné SŠ. Délkové studium 2x za měsíc konzultace, 2x za měsíc e-learning. Podrobnější informace viz dále v Atlasu školství, webové stránky školy, Facebook.

**Střední odborná škola služeb s. r. o.**

<b>Pavlovická 16/51, Pavlovičky, 779 00 Olomouc</b>		Obec: <b>Olomouc</b>			Okres: <b>OL</b>								
Ředitel: <b>Mgr. Bc. Iveta Hennemairová, DiS., tel. 704 095 570</b>		DS: <b>3afs85</b>	IČO: <b>25365061</b>		Cizí jazyky: <b>AJ, NJ, ŠJ</b>								
Kontakt: <b>sekretariát, tel. 731 235 003</b>		RedIZO: <b>600017028</b>		Ubytování: <b>Soukromý</b>		Stravování: <b>700 Kč/měsíc</b>							
E-mail: <b>iveta.hennemairova@soss.cz</b>		Zřizovatel: <b>Soukromý</b>											
Web: <b>www.soss.cz</b>													
Střední škola (IZO 014585235)		Délka studia	Ukonč. studia	Forma studia	Druh studia	Pro žáky	2025/26 příjem	2024/25 příhl./přijato	Přijímací zkoušky	Prospěch	Roční školné	PLP	OZP
65-42-M/02	Cestovní ruch (Management cestovního ruchu a hotelnictví)	4,0	MT	DE	-	PŠD	30	147/32	ČJ, M		14 000	Ano	Ano

DOD: 11. 12. 2024 a 15. 1. 2025. Zdarma adaptační kurz a učebnice (mimo jazykových), k dispozici tablet po celou dobu studia. Kvalitní vzdělávání v oblasti všeobecných i odborných předmětů, s důrazem na výuku cizích jazyků (3. cizí jazyk), moderní digitální vybavení. Většina studentů pokračuje ve studiu na VOŠ, VS a univerzitách, velmi dobré uplatnění na trhu práce u nás i v zahraničí. V rámci školy pracuje studentská CA, fiktivní firma, školní časopis, žákovský parlament, pořádají se každoroční exkurze po ČR i zahraničí, účast na mnoha grantových projektech, projektech Erasmus+ v zahraničí, OP JAK aj. Možnost profesní zkoušky Průvodce cestovního ruchu.

**Střední odborná škola, Stromořadí 420, Uničov, s. r. o.**

<b>Stromořadí 420, 783 91 Uničov</b>		Obec: <b>Uničov</b>			Okres: <b>OL</b>								
Ředitel: <b>Mgr. Dagmar Smolková, tel. 607 557 042</b>		DS: <b>rt745fz</b>	IČO: <b>25370006</b>		Cizí jazyky: <b>AJ, NJ, RJ</b>								
Kontakt: <b>tel. 585 002 057</b>		RedIZO: <b>600017214</b>		Ubytování: <b>1 200 Kč/měsíc</b>		Stravování: <b>800 Kč/měsíc</b>							
E-mail: <b>dagmar.smolkova@sosunicov.cz</b>		Zřizovatel: <b>Soukromý</b>											
Web: <b>www.sosunicov.cz</b>													
Střední škola (IZO 018468071)		Délka studia	Ukonč. studia	Forma studia	Druh studia	Pro žáky	2025/26 příjem	2024/25 příhl./přijato	Přijímací zkoušky	Prospěch	Roční školné	PLP	OZP
65-42-M/01	Hotelnictví (Hotelnictví a cestovní ruch)	4,0	MT	DE	-	PŠD	30	50/26	ČJ, M	1,70	15 000	Ano	Ne
64-41-L/51	Podnikání	3,0	MT	DA	NA	VYU	25	5/5	ČJ, M	2,00	12 000	Ne	Ne

DOD: 26. 11. 2024 a 14. 1. 2025. Bezbariérový přístup – ano.

**Střední škola stavební – HORSTAV**

Na Vičinci 16/3, Klášterní Hradisko, 779 00 Olomouc  
 Ředitel: Ing. Dana Vyhřídálová Müllerová, tel. 724 549 018  
 Kontakt: Ing. Dana Vyhřídálová Müllerová  
 E-mail: reditel@sshorstav.cz  
 Web: www.stavebniskolahorstav.cz

Obec: Olomouc

Okres: OL

DS: s7emcdv  
 IČO: 71340807 Cizí jazyky: AJ  
 RedIZO: 651035741 Ubytování: 1 500 Kč/měsíc  
 Zřizovatel: Soukromý Stravování: 950 Kč/měsíc

Více na str. 41



Střední škola (IZO 151035806)	Délka studia	Ukonč. studia	Forma studia	Druh studia	Pro žáky	2025/26 příjemou	2024/25 přihl./přijato	Přijímací zkoušky	Prospěch	Roční školné	PLP	OZP
36-47-M/01 Stavebnictví	4,0	MT	DE	-	PŠD	30	65/30	ČJ, M	1,60	18 000	Ne	Ne

DOD: 22. a 23. 11. 2024, 10. a 11. 1. 2025, nutná registrace na webových stránkách školy. Zaměření – Grafika a interiérový design, Architektura a pozemní stavitelství. Nabízíme prospěchová stipendia až do celkové výše školního, adaptačního kurzu, lyžařského kurzu, nadstandardní vybavení IKT, exkurze a praxe u stavebních firem, individuální přístup nejen k profesionálním sportovcům, účast na sportovních, modelářských, projektových a rozpočtářských soutěžích. Bezbariérový přístup – ne.

Tab. 34

**Waldorfská střední škola Olomouc s. r. o.**

Tomkova 420/48, Hejčín, 779 00 Olomouc  
 Ředitel: Mgr. Lucie Jurášová, tel. 732 755 935  
 Kontakt: Mgr. Lucie Jurášová, tel. 732 755 935  
 E-mail: lyceum@waldorf-olomouc.cz  
 Web: www.waldorf-olomouc.cz

Obec: Olomouc

Okres: OL

DS: 6td3fh2  
 IČO: 25382098 Cizí jazyky: AJ, ŠJ  
 RedIZO: 600017966 Ubytování:  
 Zřizovatel: Soukromý Stravování: 1 100 Kč/měsíc

Více na str. 43



Střední škola (IZO 110012259)	Délka studia	Ukonč. studia	Forma studia	Druh studia	Pro žáky	2025/26 příjemou	2024/25 přihl./přijato	Přijímací zkoušky	Prospěch	Roční školné	PLP	OZP
78-42-M/06 Kombinované lyceum	4,0	MT	DE	-	PŠD	30	36/30	ČJ, M		50 000	Ne	Ne

DOD: 3. 11. 2024 a 6. 2. 2025. Waldorfské lyceum je typ střední školy, která první dva roky nabízí všeobecné vzdělání zaměřené na rozvoj celé osobnosti. Oslovujeme logické, kreativní a inovativní myšlení. Při vyučování se tvořivostí a vlastním úsudkem. Vyučování hlavních předmětů probíhá v tzv. epochách – monotelematických blocích. Studenti tak mohou dané téma pochopit více do hloubky a ve vzájemných souvislostech. Ve třetím ročníku si studenti zvolí mezi humanitním oborem zaměřeným na pedagogiku, psychologii, komunikaci a sociální práce nebo přírodovědným oborem, kde vyučujeme rozšířenou biologii, fyziku, chemii a matematiku. Absolvent je připraven k terciárnímu studiu, má také vytvořeny odborné předpoklady uplatnit se i na trhu práce.

Tab. 35

**Soukromé odborné učiliště Velký Újezd, s. r. o.**

Navrátilova 321, 783 55 Velký Újezd  
 Ředitel: PhDr. Petr Čechák, tel. 585 358 240  
 Kontakt: Mgr. Renata Čecháková, tel. 585 358 240  
 E-mail: skola@souvelkyujezd.cz  
 Web: www.souvelkyujezd.cz

Obec: Velký Újezd

Okres: OL

DS: nwc3f54  
 IČO: 25378376 Cizí jazyky: AJ  
 RedIZO: 600026655 Ubytování:  
 Zřizovatel: Soukromý Stravování: 800 Kč/měsíc

Více na str. 43



Střední škola (IZO 049556088)	Délka studia	Ukonč. studia	Forma studia	Druh studia	Pro žáky	2025/26 příjemou	2024/25 přihl./přijato	Přijímací zkoušky	Prospěch	Roční školné	PLP	OZP
31-59-E/01 Šití oděvů	3,0	VL	DE	-	PŠD	6	5/1	-		0	Ano	Ano
36-67-E/01 Zednické práce	3,0	VL	DE	-	PŠD	6	2/1	-		0	Ano	Ne
41-52-E/01 Zahradnické práce	3,0	VL	DE	-	PŠD	6	5/1	-		0	Ano	Ano

DOD: 3. 12. 2024, 14. 1. 2025 a 4. 2. 2025. Škola je výhradně určena žákům se speciálními vzdělávacími potřebami. U všech oborů škola poskytuje bezplatné učební pomůcky a náborový příspěvek 2 000 Kč. Obor Zahradnické práce je zaměřen na vazbu a aranžování květin, obor Šití oděvů obsahuje prvky modelingu, vizáže, moderních trendů v oblékání. Výborné autobusové spojení z Olomouce, Přerova a Lipníku nad Bečvou. Škola přispívá žákům na jízdné. Bezbariérový přístup – ne.

Tab. 36

**Střední odborná škola a Střední odborné učiliště služeb Velký Újezd, s. r. o.**

Navrátilova 321, 783 55 Velký Újezd  
 Ředitel: PhDr. Petr Čechák, tel. 585 358 240  
 Kontakt: Mgr. Renata Čecháková, tel. 585 358 240  
 E-mail: skola@souvelkyujezd.cz  
 Web: www.souvelkyujezd.cz

Obec: Velký Újezd

Okres: OL

DS: vpe45jp  
 IČO: 25373587 Cizí jazyky: AJ, NJ, RJ  
 RedIZO: 600017231 Ubytování:  
 Zřizovatel: Soukromý Stravování: 800 Kč/měsíc

Více na str. 43



Střední škola (IZO 110015070)	Délka studia	Ukonč. studia	Forma studia	Druh studia	Pro žáky	2025/26 příjemou	2024/25 přihl./přijato	Přijímací zkoušky	Prospěch	Roční školné	PLP	OZP
31-58-H/01 Krejčí	3,0	VL	DE	-	PŠD	6	16/6	-		0	Ano	Ano
41-52-H/01 Zahradník	3,0	VL	DE	-	PŠD	12	14/6	-		0	Ano	Ano
65-51-H/01 Kuchař-číšník	3,0	VL	DE	-	PŠD	30	31/12	-		0	Ano	Ne
69-51-H/01 Kadeřník	3,0	VL	DE	-	PŠD	18	57/17	-		6 000	Ano	Ne
64-41-L/51 Podnikání	2,0	MT	DE	NA	VYU	24	39/24	ČJ, M		6 000	Ne	Ano

DOD: 3. 12. 2024, 14. 1. 2025 a 4. 2. 2025. Vynikající výsledky žáků v celostátních soutěžích oborů Kuchař-číšník, Kadeřník, Zahradník – aranžér květin. Kadeřníci se pravidelně zúčastňují světového kadeřnického veletrhu v Bologni, výuka je zaměřena na nejnovější módní trendy v účesové tvorbě. Obor Kuchař-číšník je zaměřen na barmanství a someliérství, důraz je kladen na moderní gastronomii a studenou kuchyni. Součástí studia je odborná stáž ve Francii. Obor Zahradník – aranžér květin je zaměřen na tvorbu květinových vazeb a aranžmá. U oborů Krejčí a Zahradník škola bezplatně poskytuje veškeré učební pomůcky a náborový příspěvek 2 000 Kč. Výborné autobusové spojení z Olomouce, Hranic, Přerova a Lipníku nad Bečvou.

Tab. 37

**Střední škola a Základní škola DC 90, s. r. o.**

Nedbalova 36/27, Topolany, 779 00 Olomouc  
 Ředitel: Ing. Bc. Jitka Lattová, tel. 606 653 321  
 Kontakt: Ing. Bc. Jitka Lattová, tel. 585 436 636  
 E-mail: skola@specssazsdc90.cz  
 Web: www.skola-topolany.cz

Obec: Olomouc

Okres: OL

DS: 9w64525  
 IČO: 25385461 Cizí jazyky:  
 RedIZO: 600026671 Ubytování: 2 000 Kč/měsíc  
 Zřizovatel: Soukromý Stravování: 1 278 Kč/měsíc

Střední škola (IZO 110008952)	Délka studia	Ukonč. studia	Forma studia	Druh studia	Pro žáky	2025/26 příjemou	2024/25 přihl./přijato	Přijímací zkoušky	Prospěch	Roční školné	PLP	OZP
28-57-E/01 Keramická výroba	3,0	VL	DE	-	PŠD	6	5/4	-		0	Ano	Ano
41-52-E/01 Zahradnické práce	3,0	VL	DE	-	PŠD	6	6/3	-		0	Ano	Ano
78-62-C/01 Praktická škola jednoletá	1,0	JI	DE	-	PŠD	6	8/5	-		0	Ano	Ano
78-62-C/02 Praktická škola dvouletá	2,0	JI	DE	-	PŠD	6	9/2	-		0	Ano	Ano

Celodenní stravování – svačina 46 Kč, oběd 52 Kč a večeře 59 Kč. Bezbariérový přístup – ano.

Tab. 38

**Střední škola, základní škola a mateřská škola pro sluchově postižené, Olomouc, Kosmonautů 4**

ř. Kosmonautů 881/4, Hodolany, 779 00 Olomouc  
 Ředitel: Mgr. Martina Michalíková, tel. 775 601 689  
 Kontakt:  
 E-mail: info@sluch-ol.cz  
 Web: www.sluch-ol.cz

Obec: Olomouc

Okres: OL

DS: 74j28gk  
 IČO: 00844071 Cizí jazyky: AJ  
 RedIZO: 600026621 Ubytování: 1 320 Kč/měsíc  
 Zřizovatel: Stát Stravování: 860 Kč/měsíc

Střední škola (IZO 181000890)	Délka studia	Ukonč. studia	Forma studia	Druh studia	Pro žáky	2025/26 příjemou	2024/25 přihl./přijato	Přijímací zkoušky	Prospěch	Roční školné	PLP	OZP
78-62-C/02 Praktická škola dvouletá	2,0	JI	DE	-	PŠD	14	16/6	-		0	Ano	Ano

DOD: Leden 2025. Ke studiu přijímáme žáky se všemi druhy zdravotního znevýhodnění, včetně žáků s více vadami a autismem. Zaměření ruční práce a příprava pokrmů. Poskytujeme ubytování na internátě. Pořádáme školy v přírodě, lyžařský výcvik, exkurze, výlety a soutěže. Bezbariérový přístup – ano.

**CARITAS – Vyšší odborná škola sociální Olomouc**

<b>nám. Republiky 422/3, 779 00 Olomouc</b>						Obec: <b>Olomouc</b>		Okres: <b>OL</b>					
Ředitel: <b>Mgr. Martin Bednář, Ph.D., tel. 585 209 020</b>						DS: <b>fb9ct6n</b>							
Kontakt: <b>Mgr. Šárka Štefková, tel. 585 209 025</b>						IČO: <b>64627233</b>		Cizí jazyky: <b>AJ, FJ, NJ, RJ, ŠJ</b>					
E-mail: <b>studijni@caritas-vos.cz</b>						RedIZO: <b>600020576</b>		Ubytování: <b>1 200 Kč/měsíc</b>					
Web: <b>www.caritas-vos.cz</b>						Žřizovatel: <b>Církev</b>		Stravování: <b>990 Kč/měsíc</b>					
Vyšší odborná škola (IZO 110034309)		Délka studia	Ukonč. studia	Forma studia	Druh studia	Pro žáky	2025/26 příjmovou	2024/25 přihl./přijato	Přijímací zkoušky	Prospěch	Roční školné	PLP	OZP
Kód oboru	Název oboru												
75-32-N/01	Sociální práce	3,0	A	DE	VO	MAT	100	192/100	PO		4 000	Ano	Ano
75-32-N/01	Sociální práce	3,0	A	KS	VO	MAT	120	122/70	PO		4 000	Ano	Ano
75-32-N/03	Sociální a humanitární práce	3,0	A	DE	VO	MAT	40	81/45	PO		4 000	Ano	Ne

DOD: 29. 11. 2024 a 25. 1. 2025. Ve spolupráci s Cyrilometodějskou teologickou fakultou UP Olomouc realizujeme souběžný bakalářský program. Bezbariérový přístup – ano.

Tab. 40

**PRIGO – vyšší odborná škola**

<b>Blažejské náměstí 84/9, 779 00 Olomouc</b>						Obec: <b>Olomouc</b>		Okres: <b>OL</b>					
Ředitel: <b>Ing. Linda Foltýnová, DiS., tel. 733 651 644</b>						DS: <b>crymcek</b>							
Kontakt: <b>tel. 733 651 644</b>						IČO: <b>00848859</b>		Cizí jazyky: <b>AJ</b>					
E-mail: <b>olomouc@prigo.cz</b>						RedIZO: <b>600020584</b>		Ubytování:					
Web: <b>www.prigo.cz</b>						Žřizovatel: <b>Soukromý</b>		Stravování:					
Vyšší odborná škola (IZO 110034198)		Délka studia	Ukonč. studia	Forma studia	Druh studia	Pro žáky	2025/26 příjmovou	2024/25 přihl./přijato	Přijímací zkoušky	Prospěch	Roční školné	PLP	OZP
Kód oboru	Název oboru												
43-31-N/04	Veterinářství	3,0	A	DE	VO	MAT	20	63/18	DZ, JI		5 900	Ano	Ano
43-31-N/04	Veterinářství	3,0	A	KS	VO	MAT	10	29/11	DZ, JI		19 900	Ano	Ano
75-31-N/03	Předškolní a mimoškolní pedagogika	3,0	A	DE	VO	MAT	50	214/89	DZ, JI		5 900	Ne	Ano
75-31-N/03	Předškolní a mimoškolní pedagogika	3,0	A	KS	VO	MAT	30	258/125	DZ, JI		19 900	Ne	Ano
75-32-N/01	Sociální práce	3,0	A	DE	VO	MAT	10	75/33	DZ, JI		5 900	Ne	Ano
75-32-N/01	Sociální práce	3,0	A	KS	VO	MAT	10	67/30	DZ, JI		19 900	Ne	Ano

DOD: Bude stanoven po dohodě v průběhu duben–květen 2025. Bezbariérový přístup – ne.

Tab. 41

**Vyšší odborná škola hotelnictví a turismu, o. p. s.**

<b>Stromofadí 420, 783 91 Uničov</b>						Obec: <b>Uničov</b>		Okres: <b>OL</b>					
Ředitel: <b>Ing. Milan Koudelka, tel. 603 180 243</b>						DS: <b>mk4eh93</b>							
Kontakt: <b>tel. 558 051 300</b>						IČO: <b>27815722</b>		Cizí jazyky: <b>AJ, NJ, RJ</b>					
E-mail: <b>koudelka@vosunicov.cz</b>						RedIZO: <b>651039681</b>		Ubytování: <b>1 200 Kč/měsíc</b>					
Web: <b>www.vosunicov.cz</b>						Žřizovatel: <b>Soukromý</b>		Stravování: <b>800 Kč/měsíc</b>					
Vyšší odborná škola (IZO 151039691)		Délka studia	Ukonč. studia	Forma studia	Druh studia	Pro žáky	2025/26 příjmovou	2024/25 přihl./přijato	Přijímací zkoušky	Prospěch	Roční školné	PLP	OZP
Kód oboru	Název oboru												
65-42-N/01	Gastronomie a hotelnictví	3,0	A	DE	VO	MAT	15	7/7	-		16 000	Ano	Ne
65-43-N/01	Cestovní ruch	3,0	A	DE	VO	MAT	15	14/14	-		16 000	Ne	Ne

DOD: 26. 11. 2024 a 14. 1. 2025. Bezbariérový přístup – ano.

**OKRES PROSTĚJOV****STŘEDNÍ ŠKOLY ŽŘIZOVANÉ OLOMOUCKÝM KRAJEM**

Tab. 42

**Gymnázium Jiřího Wolkera, Prostějov, Kollárova 3**

<b>Kollárova 2602/3, 796 01 Prostějov</b>						Obec: <b>Prostějov</b>		Okres: <b>PV</b>					
Ředitel: <b>Mgr. Michal Müller, tel. 582 800 076</b>						DS: <b>mzogyxh</b>							
Kontakt: <b>Mgr. Kateřina Divišová, Mgr. Radka Svobodová, tel. 582 800 046, 582 800 050</b>						IČO: <b>47922206</b>		Cizí jazyky: <b>AJ, FJ, L, NJ, RJ, ŠJ</b>					
E-mail: <b>gjw@gjwprostějov.cz</b>						RedIZO: <b>600015157</b>		Ubytování: <b>3 000 Kč/měsíc</b>					
Web: <b>www.gjwprostějov.cz</b>						Žřizovatel: <b>Kraj</b>		Stravování: <b>850 Kč/měsíc</b>					
Střední škola (IZO 103019715)		Délka studia	Ukonč. studia	Forma studia	Druh studia	Pro žáky	2025/26 příjmovou	2024/25 přihl./přijato	Přijímací zkoušky	Prospěch	Roční školné	PLP	OZP
Kód oboru	Název oboru												
79-41-K/81	Gymnázium (English for the Future)	8,0	MT	DE	-	ZŠ5	60	157/60	AJ, ČJ, M			Ne	Ano
79-41-K/41	Gymnázium (Gymnázium – všeobecné)	4,0	MT	DE	-	PŠD	30	125/28	ČJ, M			Ne	Ano
79-42-K/41	Gymnázium se sportovní přípravou	4,0	MT	DE	-	PŠD	30	81/28	ČJ, M, TZ			Ano	Ne

DOD: 12. 12. 2024. V osmiletém studiu probíhá část výuky některých předmětů v anglickém jazyce. V oboru Gymnázium se sportovní přípravou probíhá talentová zkouška. Bezbariérový přístup – ano.

Tab. 43

**Obchodní akademie, Prostějov, Palackého 18**

<b>Palackého 159/18, 796 01 Prostějov</b>						Obec: <b>Prostějov</b>		Okres: <b>PV</b>					
Ředitel: <b>Ing. Eva Lošťáková, MBA, tel. 582 345 260</b>						DS: <b>9pngj4t</b>							
Kontakt: <b>Ing. Eva Lošťáková, MBA, tel. 773 058 500</b>						IČO: <b>47922117</b>		Cizí jazyky: <b>AJ, NJ, RJ, ŠJ</b>					
E-mail: <b>podatelna@oapv.cz</b>						RedIZO: <b>600015173</b>		Ubytování: <b>1 400 Kč/měsíc</b>					
Web: <b>www.oapv.cz</b>						Žřizovatel: <b>Kraj</b>		Stravování: <b>800 Kč/měsíc</b>					
Střední škola (IZO 103031642)		Délka studia	Ukonč. studia	Forma studia	Druh studia	Pro žáky	2025/26 příjmovou	2024/25 přihl./přijato	Přijímací zkoušky	Prospěch	Roční školné	PLP	OZP
Kód oboru	Název oboru												
63-41-M/02	Obchodní akademie	4,0	MT	DE	-	PŠD	60	244/60	ČJ, M			Ne	Ano

DOD: Říjen, listopad (v den burzy škol) a leden. Cena ubytování 1 300–1 400 Kč za měsíc. Naší prioritou je kvalitní výuka a vzdělávání. Výstupem jsou výborné výsledky u MZK a uplatnitelnost na trhu práce nebo úspěšné studium na VŠ. Jsme škola s dlouholetou tradicí a inovativní výukou. Uplatňujeme moderní trendy ve výuce a získané znalosti jsou podpořené praxí. Žáci pracují ve studentských firmách. Učíme je zodpovědnosti za kvalitu vykonané práce. Nabízíme možnost volitelných předmětů – Aplikované účetnictví, Bankovníctví a pojišťovnictví a Provoz obchodu. Výuka je rozšířena o využití nejnovějších technologií a nadstandardní úroveň cizích jazyků s cílenou přípravou k MZK a certifikaci. Podrobné informace budou podávány na DOD. Bezbariérový přístup – ne.

Střední odborná škola Prostějov														
nám. Edmunda Husserla 30/1, 796 01 Prostějov											Obec: Prostějov		Okres: PV	
Ředitel: Ing. Mária Zámotná, tel. 606 901 683											DS: jumfdq8		Více na str. 45	
Kontakt: RNDr. Jitka Halašová, tel. 727 805 829											IČO: 00544612		Cizí jazyky: AJ, NJ	
E-mail: sos@sosprostějov.cz											RedIZO: 600015289		Ubytování:	
Web: www.sosprostějov.cz											Zřizovatel: Kraj		Stravování:	
Střední škola (IZO 110015037)														
Kód oboru	Název oboru	Délka studia	Ukonč. studia	Forma studia	Druh studia	Pro žáky	2025/26 příjmy	2024/25 přihl./přijato	Přijímací zkoušky	Prospěch	Roční školné	PLP	OZP	
65-41-L/01	Gastronomie (+65-51-H/01 Kuchař-číšník)	4,0	MT,VL	DE	-	PŠD	15	19/4	ČJ, M			Ano	Ne	
69-41-L/01	Kosmetické služby	4,0	MT	DE	-	PŠD	15	100/20	ČJ, M			Ano	Ne	
29-54-H/01	Cukrář	3,0	VL	DE	-	PŠD	30	81/22	-			Ano	Ne	
29-56-H/01	Řezník-uzenář	3,0	VL	DE	-	PŠD	15	6/1	-			Ano	Ne	
31-58-H/01	Krejčí	3,0	VL	DE	-	PŠD	15	9/2	-			Ano	Ne	
32-52-H/01	Výrobce kožedělného zboží	3,0	VL	DE	-	PŠD	15	7/3	-			Ano	Ne	
53-41-H/01	Ošetrovatel	3,0	VL	DE	-	PŠD	30	40/22	-			Ano	Ne	
65-51-H/01	Kuchař-číšník (Číšník)	3,0	VL	DE	-	PŠD	30	43/16	-			Ano	Ne	
65-51-H/01	Kuchař-číšník (Kuchař)	3,0	VL	DE	-	PŠD	30	56/16	-			Ano	Ne	
66-51-H/01	Prodáváč	3,0	VL	DE	-	PŠD	30	31/16	-			Ano	Ne	
64-41-L/51	Podnikání	2,0	MT	DE	NA	VYU	30	29/17	ČJ, M			Ne	Ne	
DOD: 4. 12. 2024 a 6. 1. 2025. Návštěva školy je možná po telefonické dohodě. Ubytování a stravování možno zajistit na Švehlově SŠ polytechnické Prostějov. Obor Gastronomie je komplementární – žák získá po třech letech výuční list v oboru Kuchař-číšník, zaměření Kuchař, a po dalším roce studia získá maturitní vysvědčení oboru Gastronomie (obory vzdělání L0+H). Bezbariérový přístup – ne.														

Střední odborná škola průmyslová a Střední odborné učiliště strojírenské, Prostějov, Lidická 4														
Lidická 1686/4, 796 01 Prostějov											Obec: Prostějov		Okres: PV	
Ředitel: Mgr. Iva Žitná, statutární zástupce, tel. 582 342 311											DS: n4pgpy21			
Kontakt: Mgr. Iva Žitná, tel. 582 342 322											IČO: 69650721		Cizí jazyky: AJ	
E-mail: red.spasasoupv@infos.cz											RedIZO: 610300580		Ubytování:	
Web: www.spasasoupv.cz											Zřizovatel: Kraj		Stravování:	
Střední škola (IZO 110300602)														
Kód oboru	Název oboru	Délka studia	Ukonč. studia	Forma studia	Druh studia	Pro žáky	2025/26 příjmy	2024/25 přihl./přijato	Přijímací zkoušky	Prospěch	Roční školné	PLP	OZP	
23-41-M/01	Strojírenství	4,0	MT	DE	-	PŠD	30	57/20	ČJ, M			Ano	Ne	
26-41-M/01	Elektrotechnika	4,0	MT	DE	-	PŠD	30	88/30	ČJ, M			Ano	Ne	
36-47-M/01	Stavebnictví	4,0	MT	DE	-	PŠD	30	69/30	ČJ, M			Ano	Ne	
23-44-L/01	Mechanik strojů a zařízení	4,0	MT	DE	-	PŠD	15	20/12	ČJ, M			Ano	Ne	
23-45-L/01	Mechanik seřizovač	4,0	MT	DE	-	PŠD	15	24/12	ČJ, M			Ano	Ne	
23-51-H/01	Strojní mechanik	3,0	VL	DE	-	PŠD	30	19/12	-			Ano	Ne	
23-52-H/01	Nástrojář	3,0	VL	DE	-	PŠD	15	5/4	-			Ano	Ne	
23-56-H/01	Obráběč kovů	3,0	VL	DE	-	PŠD	15	14/12	-			Ano	Ne	
23-43-L/51	Provozní technika	2,0	MT	DE	NA	VYU	30	0/0	ČJ, M			Ano	Ano	
DOD: 14. 11. 2024 a 15. 1. 2025. Pro teoretickou výuku využívá škola budovu na Lidické ulici, pro výuku odborného výcviku a praxe jsou využívány dílny na Wolkerově a na Vrahovické ulici. Škola je vybavena učebnou mikroprocesorové techniky, učebnou CAD/CAM systémů, kvalitními učebnami na výuku výpočetní techniky, laboratořemi pro výuku kontroly a měření, elektrolaboratořemi, učebnou mechatroniky, stavební laboratoří, fitness centrem. Žáci mají možnost získat svářečský průkaz ve svářečské škole. Pro zajištění odborného výcviku a praxe žáků spolupracujeme s firmami regionu. Firma MUBE – HZP s. r. o. nabízí žákům strojírenských oborů a oboru Elektrotechnika stipendijní programy. Bezbariérový přístup – ne.														

Střední škola designu a módy, Prostějov														
Vápenice 2986/1, 796 01 Prostějov											Obec: Prostějov		Okres: PV	
Ředitel: Mgr. et MgA. Vojmír Krupka, tel. 582 346 711											DS: 8y3fdeh			
Kontakt: Mgr. Dagmar Vykopalová, tel. 582 346 711											IČO: 47922061		Cizí jazyky: AJ, NJ, RJ	
E-mail: info@ssdam.cz											RedIZO: 600015181		Ubytování: 1 300 Kč/měsíc	
Web: www.ssdam.cz											Zřizovatel: Kraj		Stravování: 880 Kč/měsíc	
Střední škola (IZO 103019731)														
Kód oboru	Název oboru	Délka studia	Ukonč. studia	Forma studia	Druh studia	Pro žáky	2025/26 příjmy	2024/25 přihl./přijato	Přijímací zkoušky	Prospěch	Roční školné	PLP	OZP	
82-41-M/01	Užitá malba	4,0	MT	DE	-	PŠD	15	81/15	TZ			Ano	Ano	
82-41-M/07	Modelářství a návrhářství oděvů	4,0	MT	DE	-	PŠD	15	36/15	TZ			Ano	Ano	
82-41-M/17	Multimediální tvorba	4,0	MT	DE	-	PŠD	30	65/30	TZ			Ano	Ano	
DOD: Říjen 2024 – zveřejněny na webových stránkách školy. Součástí přijímacího řízení je talentová zkouška (kritéria na webových stránkách školy v sekci Uchazeči). Vlastní domov mládeže, školní jídelna. Bezbariérový přístup do budovy školy.														

Střední zdravotnická škola, Prostějov, Vápenice 3														
Vápenice 2985/3, 796 01 Prostějov											Obec: Prostějov		Okres: PV	
Ředitel: Mgr. Martin Mokroš, MBA, tel. 582 343 861											DS: br5fxqm			
Kontakt: tel. 582 343 861											IČO: 00599212		Cizí jazyky: AJ, NJ, RJ	
E-mail: mokrosm@sdravpv.cz											RedIZO: 600019951		Ubytování:	
Web: www.sdravpv.cz											Zřizovatel: Kraj		Stravování:	
Střední škola (IZO 110010167)														
Kód oboru	Název oboru	Délka studia	Ukonč. studia	Forma studia	Druh studia	Pro žáky	2025/26 příjmy	2024/25 přihl./přijato	Přijímací zkoušky	Prospěch	Roční školné	PLP	OZP	
53-41-M/03	Praktická sestra	4,0	MT	DE	-	PŠD	60	186/60	ČJ, M			Ano	Ne	
DOD: Listopad a prosinec 2024, dále leden 2025, termíny budou zveřejněny na webových stránkách školy, dále možnost prohlídky školy dle předchozí individuální domluvy. Škola zajišťuje ubytování a stravování v jídelně a domově mládeže Střední školy designu a módy na ulici Palečkova v Prostějově. Bezbariérový přístup – ne.														

Svehlova střední škola polytechnická Prostějov													
nám. Spojenců 2555/17, 796 01 Prostějov						Obec: Prostějov			Okres: PV				
Ředitel: Ing. Radomil Poles, tel. 732 511 751						DS: iyp8tz							
Kontakt: Michaela Niklová, tel. 582 345 624						IČO: 00566896			Cizí jazyky: AJ				
E-mail: svehlova@svehlova.cz						RedIZO: 600015165			Ubytování: 1 400 Kč/měsíc				
Web: www.svehlova.cz						Zřizovatel: Kraj			Stravování: 850 Kč/měsíc				
Střední škola (IZO 103031651)		Délka studia	Ukonč. studia	Forma studia	Druh studia	Pro žáky	2025/26 příjmy	2024/25 příhl./přijato	Přijímací zkoušky	Prospěch	Roční školné	PLP	OZP
41-52-E/01	Zahradnické práce	3,0	VL	DE	-	ZŠ7	14	10/3	-	-	-	Ano	Ano
41-55-E/01	Oprávnářské práce	3,0	VL	DE	-	ZŠ7	14	9/4	-	-	-	Ano	Ano
69-54-E/01	Provozní služby	2,0	VL	DE	-	ZŠ7	7	0/0	-	-	-	Ano	Ano
29-41-M/01	Technologie potravin	4,0	MT	DE	-	PŠD	15	23/7	ČJ, M	-	-	Ano	Ne
29-42-M/01	Analýza potravin	4,0	MT	DE	-	PŠD	30	47/18	ČJ, M	-	-	Ano	Ne
39-41-L/01	Autotronik	4,0	MT	DE	-	PŠD	30	69/26	ČJ, M	-	-	Ano	Ne
23-55-H/01	Klempíř	3,0	VL	DE	-	PŠD	15	0/0	-	-	-	Ano	Ne
23-68-H/01	Mechanik opravář motorových vozidel	3,0	VL	DE	-	PŠD	30	115/26	-	-	-	Ano	Ne
26-51-H/02	Elektrikář – silnoproud	3,0	VL	DE	-	PŠD	30	94/26	-	-	-	Ano	Ne
29-51-H/01	Výroba potravin	3,0	VL	DE	-	PŠD	15	25/12	-	-	-	Ano	Ne
33-56-H/01	Truhlář	3,0	VL	DE	-	PŠD	30	41/12	-	-	-	Ano	Ne
36-52-H/01	Instalatér	3,0	VL	DE	-	PŠD	30	90/24	-	-	-	Ano	Ne
36-64-H/01	Tesař	3,0	VL	DE	-	PŠD	15	11/7	-	-	-	Ano	Ne
36-66-H/01	Montér suchých staveb	3,0	VL	DE	-	PŠD	15	0/0	-	-	-	Ano	Ne
36-67-H/01	Zedník	3,0	VL	DE	-	PŠD	15	23/12	-	-	-	Ano	Ne
39-41-H/01	Malíř a lakýrník	3,0	VL	DE	-	PŠD	15	0/0	-	-	-	Ano	Ne
41-55-H/01	Opravař zemědělských strojů	3,0	VL	DE	-	PŠD	30	76/26	-	-	-	Ano	Ne
36-44-L/51	Stavební provoz	2,0	MT	DE	NA	VYU	15	0/0	ČJ, M	-	-	Ne	Ne
64-41-L/51	Podnikání	2,0	MT	DE	NA	VYU	30	58/28	ČJ, M	-	-	Ne	Ano
23-68-H/01	Mechanik opravář motorových vozidel	1,0	VL	DE	ZV	VYU	15	0/0	-	-	-	Ano	Ne
26-51-H/02	Elektrikář – silnoproud	1,0	VL	DE	ZV	VYU	15	0/0	-	-	-	Ano	Ne
33-56-H/01	Truhlář	1,0	VL	DE	ZV	VYU	15	0/0	-	-	-	Ano	Ne
36-52-H/01	Instalatér	1,0	VL	DE	ZV	VYU	15	0/0	-	-	-	Ano	Ne
36-64-H/01	Tesař	1,0	VL	DE	ZV	VYU	15	0/0	-	-	-	Ano	Ne
36-66-H/01	Montér suchých staveb	1,0	VL	DE	ZV	VYU	15	0/0	-	-	-	Ano	Ne
36-67-H/01	Zedník	1,0	VL	DE	ZV	VYU	15	0/0	-	-	-	Ano	Ne
39-41-H/01	Malíř a lakýrník	1,0	VL	DE	ZV	VYU	15	0/0	-	-	-	Ano	Ne

DOD: 15. 11. 2024 od 12:00 do 17:00 hod., 16. 11. 2024 od 8:00 do 12:00 hod., 11. 12. 2024 od 12:00 do 17:00 hod. a 14. 1. 2025 od 12:00 do 17:00 hod. Výuka potravinářských oborů probíhá v moderně vybavených laboratořích. Absolventi se uplatní v oblasti výroby, prodeje potravin a v laboratorních provozech. Výuka oboru Autotronik probíhá v prostorách vybavených spíčkovým diagnostickým zařízením a moderním vybavením. Absolventi se uplatní jako pracovníci STK, měření emisí a při diagnostice vozidel. Většina stavebních oborů je zařazena do stipendijního programu KUOK. Žáci učebních automobilních oborů a oboru Instalátér mohou získat oprávnění ke svařování. Žáci automobilních oborů i řídičský průkaz sk. B, C, T. Absolventi učebních oborů mohou pokračovat v nástavbovém studiu – Stavební provoz, Podnikání. Bezbariérový přístup – ne.

Tab. 49

Střední škola, Základní škola a Mateřská škola Prostějov, Komenského 10													
Komenského 80/10, 796 01 Prostějov						Obec: Prostějov			Okres: PV				
Ředitel: Mgr. Pavlína Jedličková, MBA, tel. 582 346 868						DS: 2x6fsv							
Kontakt: tel. 727 989 855, 582 345 892						IČO: 47921374			Cizí jazyky:				
E-mail: reditel@sezampv.cz						RedIZO: 600025641			Ubytování: 300 Kč/měsíc				
Web: www.sezampv.cz						Zřizovatel: Kraj			Stravování: 800 Kč/měsíc				
Střední škola (IZO 000840122)		Délka studia	Ukonč. studia	Forma studia	Druh studia	Pro žáky	2025/26 příjmy	2024/25 příhl./přijato	Přijímací zkoušky	Prospěch	Roční školné	PLP	OZP
23-51-E/01	Strojírenské práce	3,0	VL	DE	-	PŠD	14	12/8	ZR	-	-	Ano	Ano
65-51-E/01	Stravovací a ubytovací služby	3,0	VL	DE	-	PŠD	14	11/6	ZR	-	-	Ano	Ano
65-51-E/02	Práce ve stravování	2,0	VL	DE	-	PŠD	7	5/4	ZR	-	-	Ano	Ano
75-41-E/01	Pečovatelské služby	3,0	VL	DE	-	PŠD	14	10/6	PO	-	-	Ano	Ano
78-62-C/01	Praktická škola jednoletá	1,0	Jl	DE	-	PŠD	3	1/1	PO	-	-	Ne	Ano
78-62-C/02	Praktická škola dvouletá	2,0	Jl	DE	-	PŠD	3	10/6	PO	-	-	Ne	Ano

DOD: Školu je možné navštívit kdykoli po telefonické domluvě. Škola je určena pro žáky se speciálními vzdělávacími potřebami a přijímáme i žáky z nižších ročníků ZŠ. Výhodou je malý počet žáků ve třídě i ve skupině odborného výcviku. S každou skupinou odborného výcviku je vždy učitel. Odborný výcvik probíhá v domově pro seniory, ve školních jídelnách a v firem v regionu. Žákům strojírenského oboru a pečovatelského oboru nabízíme stipendijní programy. Bezbariérový přístup – ano.

## STŘEDNÍ ŠKOLY JINÝCH ZŘIZOVATELŮ

Tab. 50

Cyrilometodějské gymnázium, základní škola a mateřská škola v Prostějově													
Komenského 1592/17, 796 01 Prostějov						Obec: Prostějov			Okres: PV				
Ředitel: Mgr. Pavel Polcr, tel. 582 302 542						DS: b2wcx6i							
Kontakt: tel. 582 302 542						IČO: 44053916			Cizí jazyky: AJ, FJ, NJ				
E-mail: cmg@cmgpv.cz, polcr@cmgpv.cz						RedIZO: 600015211			Ubytování:				
Web: www.cmgpv.cz						Zřizovatel: Církev			Stravování: 700 Kč/měsíc				
Střední škola (IZO 108030814)		Délka studia	Ukonč. studia	Forma studia	Druh studia	Pro žáky	2025/26 příjmy	2024/25 příhl./přijato	Přijímací zkoušky	Prospěch	Roční školné	PLP	OZP
79-41-K/81	Gymnázium	8,0	MT	DE	-	ZŠ5	30	127/31	ČJ, M, VZ	1,00	4 000	Ne	Ano

DOD: 3. 12. 2024. Bezbariérový přístup – ano.

Tab. 51

Reálné gymnázium a základní škola Otto Wichterleho, Prostějov													
Studentská 4/2, 796 01 Prostějov						Obec: Prostějov			Okres: PV				
Ředitel: RNDr. Ing. Rostislav Halaš, tel. 582 301 402						DS: 3eagg9q							
Kontakt: RNDr. Ing. Rostislav Halaš, tel. 582 301 402						IČO: 44159960			Cizí jazyky: AJ, NJ, RJ				
E-mail: rgazs@rg.prostejov.cz						RedIZO: 600015301			Ubytování:				
Web: rg.prostejov.cz						Zřizovatel: Obec			Stravování: 770 Kč/měsíc				
Střední škola (IZO 110012216)		Délka studia	Ukonč. studia	Forma studia	Druh studia	Pro žáky	2025/26 příjmy	2024/25 příhl./přijato	Přijímací zkoušky	Prospěch	Roční školné	PLP	OZP
79-41-K/61	Gymnázium	6,0	MT	DE	-	ZŠ7	30	89/30	ČJ, M	1,20	0	Ne	Ano
79-41-K/41	Gymnázium	4,0	MT	DE	-	PŠD	30	93/30	ČJ, M	1,20	0	Ne	Ano

DOD: 4. 12. 2024. Stravování – 7–10 let 27 Kč, 11–14 let 29 Kč, 15 a více let 35 Kč. Přijímací zkoušky – M, ČJ (jednotné testy). Bezbariérový přístup – ano.



Základní škola a gymnázium města Konice, příspěvková organizace													
Tyršova 609, 798 52 Konice						Obec: Konice			Okres: PV				
Ředitel: Mgr. Eva Obrusníková, tel. 582 302 670						DS: ieegh5c							
Kontakt: kancelář školy, tel. 582 302 671						IČO: 47918594			Cizí jazyky: AJ, NJ				
E-mail: reditelna@gymnazium-konice.cz						RedIZO: 600015149			Ubytování:				
Web: www.gymnazium-konice.cz						Zřizovatel: Obec			Stravování: 600 Kč/měsíc				
Střední škola (IZO 110012569)		Délka studia	Ukonč. studia	Forma studia	Druh studia	Pro žáky	2025/26 příjmovou	2024/25 přihl./přijato	Přijímací zkoušky	Prospěch	Roční školné	PLP	OZP
79-41-K/81	Gymnázium	8,0	MT	DE	-	ZŠ5	30	44/30	ČJ, M			Ne	Ano
Bezbariérový přístup – ano.													

Tab. 53

ART ECON – Střední škola, s. r. o.													
Husovo nám. 2061/91, 796 01 Prostějov						Obec: Prostějov			Okres: PV				
Ředitel: Ing. Renata Kubová, tel. 775 707 374						DS: 8iy45uh			Více na str. 45				
Kontakt: tel. 775 079 686						IČO: 25500783			Cizí jazyky: AJ, NJ, RJ				
E-mail: reditel.prostejov@artecon.cz						RedIZO: 600015297			Ubytování:				
Web: www.artecon.cz						Zřizovatel: Soukromý			Stravování: 900 Kč/měsíc				
Střední škola (IZO 110012186)		Délka studia	Ukonč. studia	Forma studia	Druh studia	Pro žáky	2025/26 příjmovou	2024/25 přihl./přijato	Přijímací zkoušky	Prospěch	Roční školné	PLP	OZP
63-41-M/01	Ekonomika a podnikání (Firemní management)	4,0	MT	DE	-	PŠD	30	96/30	ČJ, M		3 000	Ne	Ano
68-43-M/01	Veřejnosprávní činnost (Státní služba a správní řízení)	4,0	MT	DE	-	PŠD	30	68/27	ČJ, M		9 000	Ne	Ano
82-41-M/05	Grafický design (Grafika médií)	4,0	MT	DE	-	PŠD	30	40/14	TZ		11 400	Ano	Ano
82-41-M/05	Grafický design (Herní grafika)	4,0	MT	DE	-	PŠD	30	21/12	TZ		13 200	Ano	Ano
82-41-M/07	Modelářství a návrhářství oděvů (Módní designér a vizážista)	4,0	MT	DE	-	PŠD	10	40/16	TZ		4 200	Ano	Ano
66-52-H/01	Aranžér (Umění aranžování)	3,0	VL	DE	-	PŠD	30	45/13	-		6 000	Ano	Ano
64-41-L/51	Podnikání	2,0	MT	DE	NA	VYU	30	0/0	ČJ, M		10 800	Ne	Ano
66-42-L/51	Propagace	2,0	MT	DE	NA	VYU	30	0/0	ČJ, M		4 800	Ano	Ano
DOD: Zveřejněny na webových stránkách školy. Naše škola nabízí umělecké a ekonomické obory – Herní grafika, Grafika médií, Propagace, Ekonomika a podnikání a Veřejnosprávní činnost. Jsme škola plná talentů! U oboru nástavbového studia Propagace je podmínkou vyučení v oboru Aranžér. Škola sídlí v prostorách blízko centra města a nedaleko je autobusové i vlakové nádraží. Ubytování zajišťují domovy mládeže v Prostějově. Bezbariérový přístup – ne.													

Tab. 54

Střední odborná škola podnikání a obchodu, spol. s r. o.													
Rejskova 2987/4, 796 01 Prostějov						Obec: Prostějov			Okres: PV				
Ředitel: Ing. Marek Moudrý, tel. 582 333 845, 602 325 932						DS: jhx45d8							
Kontakt: Ing. Jitka Němcová, tel. 582 341 413, 603 186 771						IČO: 25348418			Cizí jazyky: AJ, IJ, NJ, RJ, ŠJ				
E-mail: reditel@sospo.eu						RedIZO: 600015246			Ubytování:				
Web: www.sospo.eu						Zřizovatel: Soukromý			Stravování: 800 Kč/měsíc				
Střední škola (IZO 047921838)		Délka studia	Ukonč. studia	Forma studia	Druh studia	Pro žáky	2025/26 příjmovou	2024/25 přihl./přijato	Přijímací zkoušky	Prospěch	Roční školné	PLP	OZP
63-41-M/01	Ekonomika a podnikání (Marketing turismu a wellness služby)	4,0	MT	DE	-	PŠD	8	38/9	ČJ, M		21 600	Ne	Ano
63-41-M/01	Ekonomika a podnikání (Marketingové komunikace a žurnalistika)	4,0	MT	DE	-	PŠD	8	18/6	ČJ, M		21 600	Ne	Ano
63-41-M/01	Ekonomika a podnikání (Mezinárodní obchod a projektové řízení)	4,0	MT	DE	-	PŠD	20	76/20	ČJ, M		21 600	Ne	Ano
63-41-M/01	Ekonomika a podnikání (Sportovní management)	4,0	MT	DE	-	PŠD	20	76/20	ČJ, M		21 600	Ne	Ano
DOD: 24. 10. 2024, 11. 12. 2024 a 15. 1. 2025. Škola podporuje nadané žáky, nabízí individuální přístup, moderní výukové metody a pozitivní školní klima. Škola je zapojena do projektů Erasmus+ a eTwinning. K výuce odborných předmětů slouží vzdělávací webový portál. Po celou dobu studia je vysoká dotace hodin cizích jazyků (maturitní ČJ až sedm hodin týdně) s přípravou na složení mezinárodních certifikátů. Škola přispívá na poznávací zájezdy, exkurze, adaptační kurz v 1. ročníku a další aktivity. Školné je od 14 400 do 21 600 Kč ročně dle prospěchu. Po ukončení studia si absolventi mohou složit profesní kvalifikační zkoušku Průvodce cestovního ruchu a Specialista marketingu na úrovni vyššího vzdělání.													

Tab. 55

TRIVIS – Střední škola veřejnoprávní Prostějov, s. r. o.													
Havlíčkova 2920/24, 796 01 Prostějov						Obec: Prostějov			Okres: PV				
Ředitel: Mgr. Anna Zedníková, tel. 582 336 649						DS: a3k8e9d							
Kontakt: Libor Kaštyl, DiS., tel. 724 829 233						IČO: 27678296			Cizí jazyky: AJ, NJ				
E-mail: prostejov@trivis.cz						RedIZO: 650003578			Ubytování:				
Web: www.trivisprostejov.cz						Zřizovatel: Soukromý			Stravování: 924 Kč/měsíc				
Střední škola (IZO 150003595)		Délka studia	Ukonč. studia	Forma studia	Druh studia	Pro žáky	2025/26 příjmovou	2024/25 přihl./přijato	Přijímací zkoušky	Prospěch	Roční školné	PLP	OZP
68-42-M/01	Bezpečnostně právní činnost	4,0	MT	DE	-	PŠD	60	216/60	ČJ, M	1,80	18 400	Ano	Ne
DOD: 11. 12. 2024 a 8. 1. 2025 vždy od 12:00 do 17:00 hod. Bezbariérový přístup – ne.													

Tab. 56

Střední škola automobilní Prostějov, s. r. o.													
Komenského 61/4, 796 01 Prostějov						Obec: Prostějov			Okres: PV				
Ředitel: Ing. Rudolf Raška, tel. 602 758 950						DS: 3zn45mg							
Kontakt: Mgr. Taťána Pytelová, tel. 724 537 727						IČO: 63482746			Cizí jazyky: AJ				
E-mail: ssa@ssaprostejov.cz						RedIZO: 600015319			Ubytování:				
Web: www.ssaprostejov.cz						Zřizovatel: Soukromý			Stravování:				
Střední škola (IZO 110015061)		Délka studia	Ukonč. studia	Forma studia	Druh studia	Pro žáky	2025/26 příjmovou	2024/25 přihl./přijato	Přijímací zkoušky	Prospěch	Roční školné	PLP	OZP
23-68-H/01	Mechanik opravář motorových vozidel (Automechanik)	3,0	VL	DE	-	PŠD	24	66/24	-		12 000	Ano	Ne
69-51-H/01	Kadeřník	3,0	VL	DE	-	PŠD	26	130/26	-		12 000	Ano	Ano
23-43-L/51	Provozní technika	2,0	MT	DE	NA	VYU	15	18/14	ČJ, M		12 000	Ano	Ano
64-41-L/51	Podnikání (Kadeřnické služby)	2,0	MT	DE	NA	VYU	15	26/15	ČJ, M		12 000	Ano	Ano
DOD: 15. 1. 2025 bude možné navštívit prostory teoretické výuky s průvodcem, dále prostory praktické výuky – kadeřnické salony v prostorách hlavní budovy školy a školní autoservis na adrese Dolní 3, Prostějov. Žáci učebních oborů dostávají bezplatně učební pomůcky, sešity, učebnice, pracovní oděv a obuv. Autoobory dále získávají řidičský průkaz na osobní automobil, nákladní automobil. Absolventi učebních oborů mohou pokračovat v maturitní nástavbě v oboru Provozní technika nebo v oboru Podnikání (Kadeřnické služby). Bezbariérový přístup – ne.													

Tab. 57

Střední škola, základní škola a mateřská škola JISTOTA, o. p. s.													
Tetín 1506/1, 796 01 Prostějov						Obec: Prostějov			Okres: PV				
Ředitel: PhDr. Marie Turková, tel. 582 360 007						DS: n5f9fvp							
Kontakt: Ing. Olga Krpcová, tel. 603 472 069						IČO: 25342924			Cizí jazyky:				
E-mail: pvtetin@pvtetin.cz						RedIZO: 600025667			Ubytování:				
Web: www.pvtetin.cz						Zřizovatel: Soukromý			Stravování: 860 Kč/měsíc				
Střední škola (IZO 151037639)		Délka studia	Ukonč. studia	Forma studia	Druh studia	Pro žáky	2025/26 příjmovou	2024/25 přihl./přijato	Přijímací zkoušky	Prospěch	Roční školné	PLP	OZP
78-62-C/01	Praktická škola jednoletá	1,0	Jl	DE	-	PŠD	4	2/2	PO		8 000	Ano	Ano
78-62-C/02	Praktická škola dvouletá	2,0	Jl	DE	-	PŠD	3	2/1	PO		8 000	Ano	Ano
DOD: Kdykoli dle předchozí telefonické domluvy. Škola vzdělává žáky se speciálními vzdělávacími potřebami s kombinací postižení. Dle statutu školy hradí žáci poplatek obecně prospěšné společnosti ve výši 800 Kč za měsíc., tj. 8 000 Kč za rok. Bezbariérový přístup – ano.													

ART ECON – Vyšší odborná škola, s. r. o.														
Husovo nám. 2061/91, 796 01 Prostějov										Obec: Prostějov	Okres: PV			
Ředitel: Ing. Renata Kubová, tel. 775 707 374										DS: hg7bi7m				
Kontakt: Barbora Michlová, Lenka Dokládálová, tel. 777 457 958, 777 733 194										IČO: 25373609	Cizí jazyky: AJ			
E-mail: sekretariat@skolaspecialistu.cz										RedIZO: 600020631	Ubytování:			
Web: www.artecon.cz										Zřizovatel: Soukromý	Stravování:			
Vyšší odborná škola (IZO 110034244)			Délka studia	Ukonč. studia	Forma studia	Druh studia	Pro žáky	2025/26 příjmy	2024/25 příhl./přijato	Přijímací zkoušky	Prospěch	Roční školné	PLP	OZP
63-42-N/01	Personální řízení		3,0	A	DE	VO	MAT	30	0/0	-		12 000	Ne	Ano
82-43-N/11	Multimediální tvorba v propagaci (Multimediální tvorba)		3,0	A	DE	VO	MAT	30	7/7	TZ		15 000	Ano	Ano

DOD: Termíny budou zveřejněny na webových stránkách školy. Termin odevzdání přihlášek do 31. 5. 2025. Bezbariérový přístup – ne.

## OKRES PŘEROV

## STŘEDNÍ ŠKOLY ZŘIZOVANÉ OLOMOUCKÝM KRAJEM

Gymnázium, Hranice, Zborovská 293														
Zborovská 293, Hranice I-Město, 753 01 Hranice										Obec: Hranice	Okres: PR			
Ředitel: RNDr. Vladimír Slezák, Ph.D., tel. 581 601 712										DS: a54hmcu				
Kontakt: Mgr. Jiří Lysák, tel. 581 601 649										IČO: 70259909	Cizí jazyky: AJ, FJ, NJ, ŠJ			
E-mail: gymnazium@gymnaziumhranice.cz										RedIZO: 600017788	Ubytování:			
Web: www.gymnaziumhranice.cz										Zřizovatel: Kraj	Stravování: 770 Kč/měsíc			
Střední škola (IZO 000842940)			Délka studia	Ukonč. studia	Forma studia	Druh studia	Pro žáky	2025/26 příjmy	2024/25 příhl./přijato	Přijímací zkoušky	Prospěch	Roční školné	PLP	OZP
79-41-K/61	Gymnázium		6,0	MT	DE	-	ZŠ7	30	71/30	ČJ, M	1,50		Ne	Ano
79-41-K/41	Gymnázium		4,0	MT	DE	-	PŠD	30	77/30	ČJ, M	1,50		Ne	Ano

DOD: 3. 12. 2024. Přijímací zkoušky – CERMAT v rozsahu 40 % prospěch ze ZŠ, 60 % JPZ. Přípravné kurzy na PZ – ano. 100% úspěšnost přijetí na vyšší stupeň vzdělávání. Bezbariérový přístup – ano.

Gymnázium Jakuba Škody, Přerov, Komenského 29														
Komenského 800/29, Přerov I-Město, 750 02 Přerov										Obec: Přerov	Okres: PR			
Ředitel: Mgr. Jan Raška, tel. 581 706 711										DS: 3wedmtg				
Kontakt: Mgr. Jan Raška, tel. 581 706 713										IČO: 00842966	Cizí jazyky: AJ, FJ, L, NJ, RJ, ŠJ			
E-mail: gjs@gjs.cz										RedIZO: 600017915	Ubytování:			
Web: www.gjs.cz										Zřizovatel: Kraj	Stravování: 880 Kč/měsíc			
Střední škola (IZO 000842966)			Délka studia	Ukonč. studia	Forma studia	Druh studia	Pro žáky	2025/26 příjmy	2024/25 příhl./přijato	Přijímací zkoušky	Prospěch	Roční školné	PLP	OZP
79-41-K/81	Gymnázium		8,0	MT	DE	-	ZŠ5	56	136/54	ČJ, M	1,10		Ne	Ano
79-41-K/41	Gymnázium		4,0	MT	DE	-	PŠD	60	135/60	ČJ, M	1,70		Ne	Ano

DOD: 5. 12. 2024. Třetí nejstarší české gymnázium na Moravě, s více než 150letou tradicí (založeno v roce 1870). Jedna z nejlepších středních škol v Olomouckém kraji podle hodnocení výsledků vzdělávání. Jednotná přijímací zkouška M, ČJ. Téměř 100% úspěšnost absolventů při přijímání na vysoké školy. Bezbariérový přístup – ano.

Gymnázium Jana Blahoslava a Střední pedagogická škola, Přerov, Denisova 3														
Denisova 2390/3, Přerov I-Město, 750 02 Přerov										Obec: Přerov	Okres: PR			
Ředitel: Mgr. Romana Studýnková, tel. 581 291 200										DS: vsxji6e				
Kontakt: Bc. Jana Gremlicová, tel. 581 291 239										IČO: 61985759	Cizí jazyky: AJ, FJ, NJ, RJ			
E-mail: info@gjb-spgs.cz										RedIZO: 600017842	Ubytování: 1 600 Kč/měsíc			
Web: www.gjb-spgs.cz										Zřizovatel: Kraj	Stravování: 900 Kč/měsíc			
Střední škola (IZO 000842818)			Délka studia	Ukonč. studia	Forma studia	Druh studia	Pro žáky	2025/26 příjmy	2024/25 příhl./přijato	Přijímací zkoušky	Prospěch	Roční školné	PLP	OZP
79-41-K/61	Gymnázium (Šestileté gymnázium – živé jazyky)		6,0	MT	DE	-	ZŠ7	30	72/28	ČJ, M			Ne	Ne
79-41-K/41	Gymnázium (Čtyřleté gymnázium – živé jazyky)		4,0	MT	DE	-	PŠD	30	123/30	ČJ, M			Ne	Ne
75-31-M/01	Předškolní a mimoškolní pedagogika		4,0	MT	DE	-	PŠD	120	240/120	ČJ, HV, M, PO, TV, VV			Ano	Ne
78-42-M/03	Pedagogické lyceum		4,0	MT	DE	-	PŠD	30	148/29	ČJ, M			Ano	Ne
75-31-M/01	Předškolní a mimoškolní pedagogika		3,0	MT	DA	ZM	MAT	30	40/26	HV, PO, PS, TV, VV			Ano	Ne

DOD: 7. 12. 2024 a 3. 2. 2025. U oboru Předškolní a mimoškolní pedagogika je součástí přijímací zkoušky ověření předpokladů řečových dovedností – pohovor. U dálkové formy studia je součástí přijímacích zkoušek pedagogicko-psychologický pohovor. Domov mládeže při Střední škole technické, Přerov, Kouřilíkova 8. Bezbariérový přístup – ne.

Gymnázium, Kojetín, Svatopluka Čecha 683														
Svatopluka Čecha 683, Kojetín I-Město, 752 01 Kojetín										Obec: Kojetín	Okres: PR			
Ředitel: Mgr. Květoslava Švédová, tel. 581 705 331										DS: j9dfddc				
Kontakt: Mgr. Květoslava Švédová, tel. 581 705 331										IČO: 70259861	Cizí jazyky: AJ, NJ, RJ			
E-mail: svedova@gkj.cz										RedIZO: 600017974	Ubytování:			
Web: www.gkj.cz										Zřizovatel: Kraj	Stravování: 770 Kč/měsíc			
Střední škola (IZO 049558421)			Délka studia	Ukonč. studia	Forma studia	Druh studia	Pro žáky	2025/26 příjmy	2024/25 příhl./přijato	Přijímací zkoušky	Prospěch	Roční školné	PLP	OZP
79-41-K/81	Gymnázium		8,0	MT	DE	-	ZŠ5	30	60/27	ČJ, M			Ne	Ano
79-41-K/41	Gymnázium		4,0	MT	DE	-	PŠD	30	82/23	ČJ, M			Ne	Ano

DOD: 30. 11. 2024 a 18. 1. 2025. Nabízíme podporu právního vědomí žáků – GKJ spolupracuje se Soudcovskou unií ČR (certifikát o stálém odborném poradenství). V rámci společenskovedních předmětů a seminářů nabízíme rozšířenou výuku základů práva. Podpora ekonomického a finančního vědomí – nabízíme volitelný seminář Podnikání, jehož součástí je založení studentské firmy. Podpora sportovních talentů – ve čtyřletém studijním oboru nabízíme možnost studia ve sportovní třídě s rozšířenou výukou TV. Podpora přírodovědného vzdělávání – GKJ je fakultní školou PŘF UP Olomouc. Nabízíme matematické a přírodovědné semináře. Podpora jazykového vzdělávání – rozšířená výuka cizích jazyků, možnost získat certifikát FCE. Bezbariérový přístup – ano.

Obchodní akademie a Jazyková škola s právem státní jazykové zkoušky, Přerov, Bartošova 24														
Bartošova 1940/24, Přerov I-Město, 750 02 Přerov										Obec: Přerov	Okres: PR			
Ředitel: Ing. Hana Štěpanovská, MBA, tel. 581 738 042										DS: ntxhuhq				
Kontakt: Renata Těličková, tel. 581 215 002										IČO: 61985996	Cizí jazyky: AJ, FJ, NJ, RJ, ŠJ			
E-mail: info@oaprerov.cz										RedIZO: 600017796	Ubytování:			
Web: www.oaprerov.cz										Zřizovatel: Kraj	Stravování: 1 188 Kč/měsíc			
Střední škola (IZO 000842885)			Délka studia	Ukonč. studia	Forma studia	Druh studia	Pro žáky	2025/26 příjmy	2024/25 příhl./přijato	Přijímací zkoušky	Prospěch	Roční školné	PLP	OZP
63-41-M/02	Obchodní akademie (Firemní management)		4,0	MT	DE	-	PŠD	60	176/60	ČJ, M			Ne	Ano
63-41-M/02	Obchodní akademie (Zahraniční obchod)		4,0	MT	DE	-	PŠD	30	139/30	ČJ, M			Ne	Ano

DOD: 12. 12. 2024. 63-41-M/02 Obchodní akademie, zaměření Firemní management, 63-41-M/02 Obchodní akademie, zaměření Zahraniční obchod (s rozšířenou výukou cizích jazyků). Bezbariérový přístup – ano.

**Střední lesnická škola, Hranice, Jurikova 588**

Jurikova 588, Hranice I-Město, 753 01 Hranice

Obec: Hranice

Okres: PR

Ředitel: Ing. Lukáš Kandler, tel. 581 601 231

DS: yyzmxwu

Více na str. 50

Kontakt: tel. 603 272 168

IČO: 61986038

Cizí jazyky: AJ

E-mail: sls@slshranice.cz

RedIZO: 600017770

Ubytování: 1 300 Kč/měsíc

Web: www.sls@slshranice.cz

Zřizovatel: Kraj

Stravování: 800 Kč/měsíc

Střední škola (IZO 000842851)		Délka studia	Ukonč. studia	Forma studia	Druh studia	Pro žáky	2025/26 příjmov	2024/25 příhl./přijato	Přijímací zkoušky	Prospěch	Roční školné	PLP	OZP
41-46-M/01	Lesnictví	4,0	MT	DE	-	PŠD	90	178/90	ČJ, M	1,80	Ano	Ne	

DOD: 14. 12. 2024, 11. 1. 2025 a 25. 1. 2025. Studium je pro chlapce i dívky se zájmem o přírodu, životní prostředí, ekologii a myslivost. Celodenní strava (šest jídel) 140 Kč za den, 2 800 Kč za měsíc. Stravování (pouze obědy) 800 Kč za měsíc. Bezbariérový přístup – ne.

Tab. 65

**Střední průmyslová škola Hranice**

Studentská 1384, Hranice I-Město, 753 01 Hranice

Obec: Hranice

Okres: PR

Ředitel: Ing. Ivan Doležel, tel. 581 671 412

DS: qfyjvh9

Více na str. 47

Kontakt: Ing. Lucie Běliková, tel. 581 671 411

IČO: 00842893

Cizí jazyky: AJ, NJ

E-mail: skola@spshranice.cz

RedIZO: 600017907

Ubytování: 1 600 Kč/měsíc

Web: www.spshranice.cz

Zřizovatel: Kraj

Stravování: 924 Kč/měsíc

Střední škola (IZO 000842893)		Délka studia	Ukonč. studia	Forma studia	Druh studia	Pro žáky	2025/26 příjmov	2024/25 příhl./přijato	Přijímací zkoušky	Prospěch	Roční školné	PLP	OZP
28-44-M/01	Aplikovaná chemie	4,0	MT	DE	-	PŠD	30	55/21	ČJ, M	2,00	Ano	Ne	
33-42-M/01	Nábytkářská a dřevařská výroba	4,0	MT	DE	-	PŠD	15	33/7	ČJ, M	2,40	Ano	Ne	
36-43-M/01	Stavební materiály	4,0	MT	DE	-	PŠD	15	13/5	ČJ, M	2,40	Ne	Ne	
39-08-M/01	Požární ochrana	4,0	MT	DE	-	PŠD	30	95/30	ČJ, M	2,20	Ano	Ne	
23-44-L/01	Mechanik strojů a zařízení (Strojní mechanik)	4,0	MT	DE	-	PŠD	30	54/24	ČJ, M	2,40	Ano	Ne	
23-51-H/01	Strojní mechanik	3,0	VL	DE	-	PŠD	15	35/6	-	3,20	Ano	Ne	
23-56-H/01	Obráběč kovů	3,0	VL	DE	-	PŠD	15	19/3	-	3,20	Ano	Ne	
36-52-H/01	Instalátér	3,0	VL	DE	-	PŠD	30	40/15	-	3,20	Ano	Ne	
23-51-H/01	Strojní mechanik	1,0	VL	DE	ZV	SVB	15	0/0	-	3,00	Ano	Ne	
23-56-H/01	Obráběč kovů	1,0	VL	DE	ZV	SVB	15	0/0	-	3,00	Ano	Ne	
36-52-H/01	Instalátér	2,0	VL	DE	ZV	SVB	15	0/0	-	3,00	Ano	Ne	
23-43-L/51	Provozní technika	2,0	MT	DE	NA	VYU	30	8/5	ČJ, M	2,60	Ne	Ne	
33-42-L/51	Nábytkářská a dřevařská výroba	2,0	MT	DE	NA	VYU	15	2/1	ČJ, M	2,60	Ano	Ne	
28-44-M/01	Aplikovaná chemie	2,0	MT	DE	ZM	MAT	15	0/0	-	2,00	Ano	Ne	
33-42-M/01	Nábytkářská a dřevařská výroba	2,0	MT	DE	ZM	MAT	15	0/0	-	2,00	Ano	Ne	
36-43-M/01	Stavební materiály	2,0	MT	DE	ZM	MAT	15	0/0	-	2,00	Ne	Ne	
39-08-M/01	Požární ochrana	2,0	MT	DE	ZM	MAT	15	0/0	-	2,00	Ano	Ne	
23-44-L/01	Mechanik strojů a zařízení (Strojní mechanik)	2,0	MT	DE	ZM	MAT	15	0/0	-	2,00	Ano	Ne	

DOD: 22. 11. 2024 od 9:00 do 17:00 hod., 23. 11. 2024 od 8:00 do 12:00 hod., 17. 1. 2025 od 13:00 do 17:00 hod. a 18. 1. 2025 od 8:00 do 12:00 hod. Cena oběda 42 Kč. Zkrácené i nástavbové studium probíhá denní formou. Při studiu oboru Mechanik strojů a zařízení se zaměřením Mechanik počítačové řízených strojů je možné po 3. ročníku získat vyučovací list v oboru Strojní mechanik se zaměřením CNC obrábění (u zkráceného studia po 1. ročníku). Obor Požární ochrana se zaměřením chemicky specialista pro IZS nebo stavební specialista protipožární prevence. Obor Aplikovaná chemie se zaměřením chemická technologie nebo analytická chemie. Možnost získání stipendia od Olomouckého kraje a odborných firem. Bezbariérový přístup – ne.

Tab. 66

**Střední průmyslová škola, Přerov, Havlíčkova 2**

Havlíčková 377/2, Přerov I-Město, 750 02 Přerov

Obec: Přerov

Okres: PR

Ředitel: PhDr. Hana Vyhliďalová, tel. 725 736 115

DS: siktqhz

Více na str. 48

Kontakt: Mgr. Blanka Chytilová, tel. 581 334 011

IČO: 70259925

Cizí jazyky: AJ, NJ, RJ

E-mail: sps@sps-prerov.cz

RedIZO: 600017818

Ubytování:

Web: www.sps-prerov.cz

Zřizovatel: Kraj

Stravování:

Střední škola (IZO 000842915)		Délka studia	Ukonč. studia	Forma studia	Druh studia	Pro žáky	2025/26 příjmov	2024/25 příhl./přijato	Přijímací zkoušky	Prospěch	Roční školné	PLP	OZP
23-41-M/01	Strojírenství	4,0	MT	DE	-	PŠD	30	64/23	ČJ, M	Ano	Ne	Ne	
26-41-M/01	Elektrotechnika (Automatizace)	4,0	MT	DE	-	PŠD	30	70/24	ČJ, M	Ano	Ne	Ne	
26-41-M/01	Elektrotechnika (Technika počítačů)	4,0	MT	DE	-	PŠD	30	57/17	ČJ, M	Ano	Ne	Ne	
78-42-M/01	Technické lyceum (Informační technologie)	4,0	MT	DE	-	PŠD	30	79/27	ČJ, M	Ne	Ano	Ne	

DOD: 15. 11. 2024 a 17. 1. 2025. Absolventi mají vysokou uplatnitelnost na trhu práce. Praxe ve firmách přerovského regionu, prospěchová stipendia. Moderní laboratoře elektro a strojírenství. 3D tisk, CNC stroje, Siemens, Heidenhein, NX, CREO. Certifikáty Cisco Local Academy. Systémy PLC Siemens, Arduino a ATmega32. Mikroprocesory micro.bit a Raspberry Pi, programování v jazycích Python, C a C#. Laborator akustiky. Osvědčení dle § 6 NV č. 194/2022 Sb. Projekty EU, zahraniční odborné exkurze. Dopravní dostupnost. Volnočasové aktivity pro žáky ZŠ a SŠ – kroužek elektrotechniky, robotiky a polytechnický kroužek. Bezbariérový přístup – ne.

Tab. 67

**Střední průmyslová škola stavební, Lipník nad Bečvou, Komenského sady 257**

Komenského sady 257/26, Lipník nad Bečvou I-Město, 751 31 Lipník nad Bečvou

Obec: Lipník nad Bečvou

Okres: PR

Ředitel: Ing. Aleš Jurečka, tel. 724 345 169

DS: pa4fd7t

Kontakt: PhDr. Petra Bačová, tel. 774 560 749

IČO: 70259941

Cizí jazyky: AJ, NJ

E-mail: info@spsslipnik.cz

RedIZO: 600017869

Ubytování: 1 400 Kč/měsíc

Web: www.spsslipnik.cz

Zřizovatel: Kraj

Stravování: 990 Kč/měsíc

Střední škola (IZO 000842907)		Délka studia	Ukonč. studia	Forma studia	Druh studia	Pro žáky	2025/26 příjmov	2024/25 příhl./přijato	Přijímací zkoušky	Prospěch	Roční školné	PLP	OZP
36-47-M/01	Stavebnictví (Architektura a pozemní stavitelství)	4,0	MT	DE	-	PŠD	30	75/30	ČJ, M	-	Ne	Ne	
36-47-M/01	Stavebnictví (Inženýrské stavby)	4,0	MT	DE	-	PŠD	30	47/15	ČJ, M	-	Ne	Ne	
82-41-M/05	Grafický design	4,0	MT	DE	-	PŠD	30	54/30	TZ	-	Ano	Ne	
36-47-M/01	Stavebnictví (Pozemní stavby)	2,0	MT	DA	ZM	MAT	30	0/0	-	-	Ne	Ne	

DOD: 22. a 23. 11. 2024 a 7. 2. 2025. Uchazeči o obor Stavebnictví vykonají jednotné přijímací zkoušky, uchazeči o obor Grafický design vykonají talentové zkoušky. Podrobná kritéria přijímacího řízení budou vždy uveřejněna na webových stránkách školy. Všechny studijní programy jsou zakončeny maturitní zkouškou. Žáci mají možnost ubytování a stravování. Ve schvalovacím řízení je umělecký obor 82-41-M/11 Design interiéru – zaměřením interiérový design a architektura, předpokládáme otevření od 1. 9. 2026. Bezbariérový přístup – ne.

**Střední škola elektrotechnická, Lipník nad Bečvou, Tyršova 781**

Tyršova 781/11, Lipník nad Bečvou I-Město, 751 31 Lipník nad Bečvou

Obec: Lipník nad Bečvou

Okres: PR

Ředitel: Mgr. Michael Tesař, tel. 581 773 740

DS: bqvxrbw

Více na str. 46

Kontakt: E-mail: sse@sse-lipniknb.cz

IČO: 00845370

Cizí jazyky: AJ

Web: www.sse-lipniknb.cz

RedIZO: 600171337

Ubytování: 1 400 Kč/měsíc

Zřizovatel: Kraj

Stravování: 990 Kč/měsíc

Střední škola (IZO 130001457)		Délka studia	Ukonč. studia	Forma studia	Druh studia	Pro žáky	2025/26 příjmy	2024/25 příhl./přijato	Přijímací zkoušky	Prospěch	Roční školné	PLP	OZP
18-20-M/01	Informační technologie	4,0	MT	DE	-	PŠD	30	74/30	ČJ, M			Ne	Ano
26-41-M/01	Elektrotechnika	4,0	MT	DE	-	PŠD	30	38/8	ČJ, M			Ano	Ano
26-41-L/01	Mechanik elektrotechnik	4,0	MT	DE	-	PŠD	30	60/26	ČJ, M			Ano	Ne
26-51-H/01	Elektrikář	3,0	VL	DE	-	PŠD	30	63/27	-			Ano	Ne

DOD: So 7. 12. 2024, pá 17. 1. 2025 a so 18. 1. 2025. Střední škola elektrotechnická se specializuje na výuku výpočetní techniky a elektrotechniky. Sídli v Lipníku nad Bečvou, kde nalezneme školu, budovu dílen, vlastní sportovní halu a domov mládeže s jídelnou a společenským sálem. Součástí školy je odloučené pracoviště v Přerově, tzv. polygon, které je špičkově vybavené pro odborný výcvik elektro oborů. Výhodou elektrotechnických oborů je možnost získat zkoušku z NV 194/2022 Sb. (dříve vyhl. č. 50/1978 Sb.). Obor Elektrotechnika, Mechanik elektrotechnik a Elektrikář je podpořen Olomouckým krajem formou stipendia. Možnost získání firemního stipendia. Součástí studia je praxe ve firmě. Možnost odborného výcviku přímo ve firmě. Bezbariérový přístup – ne.

Tab. 69

**Střední škola gastronomie a služeb, Přerov, Širava 7**

Širava 670/7, Přerov I-Město, 750 02 Přerov

Obec: Přerov

Okres: PR

Ředitel: Ing. Martin Kovář, tel. 581 210 750

DS: 5qifd65

Více na str. 49

Kontakt: Ing. Radmila Vaculíková, tel. 581 702 553

IČO: 00577227

Cizí jazyky: AJ, NJ, RJ

E-mail: info@sirava.cz

RedIZO: 600171361

Ubytování:

Web: www.sirava.cz

Zřizovatel: Kraj

Stravování: 924 Kč/měsíc

Střední škola (IZO 130001546)		Délka studia	Ukonč. studia	Forma studia	Druh studia	Pro žáky	2025/26 příjmy	2024/25 příhl./přijato	Přijímací zkoušky	Prospěch	Roční školné	PLP	OZP
65-42-M/01	Hotelnictví	4,0	MT	DE	-	PŠD	30	101/30	ČJ, M			Ano	Ano
69-41-L/01	Kosmetické služby (Kosmetické služby)	4,0	MT	DE	-	PŠD	15	70/12	ČJ, M			Ano	Ano
69-41-L/01	Kosmetické služby (Vizážista)	4,0	MT	DE	-	PŠD	15	78/18	ČJ, M			Ano	Ano
29-54-H/01	Cukrář	3,0	VL	DE	-	PŠD	30	59/21	-			Ano	Ano
65-51-H/01	Kuchař-číšník (Číšník se zaměřením na nápojovou gastronomii)	3,0	VL	DE	-	PŠD	15	41/17	-			Ano	Ano
65-51-H/01	Kuchař-číšník (Kuchař se zaměřením na zážitkovou gastronomii)	3,0	VL	DE	-	PŠD	15	35/7	-			Ano	Ano
65-51-H/01	Kuchař-číšník (Kuchař-číšník)	3,0	VL	DE	-	PŠD	15	43/9	-			Ano	Ano
69-51-H/01	Kadeřník	3,0	VL	DE	-	PŠD	60	144/60	-			Ano	Ano
64-41-L/51	Podnikání	2,0	MT	DE	NA	VYU	30	65/30	ČJ, M			Ne	Ano
64-41-L/51	Podnikání	3,0	MT	DA	NA	VYU	30	39/13	ČJ, M			Ne	Ano

DOD: 12. 11. 2024 (v tento den probíhá i prezentace středních škol Scholaris v Přerově) a 24. 1. 2025 vždy od 9:00 do 17:00 hod. Návštěva a prohlídka je možná kdykoli po telefonické domluvě. OZP – žáky přijímáme dle vyjádření lékaře. Stravování – cena oběda ve školní výdejně 42 Kč. Ubytování – Domov mládeže při Střední škole technické, Přerov, Kouřilíkova 8. Žáci studijních i učebních oborů vyjíždějí na zahraniční profesní stáže. Nástavbové studium je určeno pro absolventy tříletých učebních oborů s výučním listem. Bezbariérový přístup – ne.

Tab. 70

**Střední škola řezbářská, Tovačov, Nádražní 146**

Nádražní 146, Tovačov I-Město, 751 01 Tovačov

Obec: Tovačov

Okres: PR

Ředitel: Mgr. Alexandra Stránělová, MBA, tel. 581 731 421

DS: uefhppn

Více na str. 51

Kontakt: Mgr. Jindřiška Lišková, MBA, tel. 581 731 423

IČO: 14616831

Cizí jazyky: AJ

E-mail: liskova@sstovacov.cz

RedIZO: 600017958

Ubytování:

Web: www.sstovacov.cz

Zřizovatel: Kraj

Stravování: 1 196 Kč/měsíc

Střední škola (IZO 108013669)		Délka studia	Ukonč. studia	Forma studia	Druh studia	Pro žáky	2025/26 příjmy	2024/25 příhl./přijato	Přijímací zkoušky	Prospěch	Roční školné	PLP	OZP
82-41-M/11	Design interiéru (Design interiéru a nábytku)	4,0	MT	DE	-	PŠD	15	20/15	PO, TZ			Ano	Ne
82-51-L/02	Uměleckořemeslné zpracování dřeva	4,0	MT	DE	-	PŠD	24	33/24	PO, TZ			Ano	Ne
33-56-H/01	Truhlář	3,0	VL	DE	-	PŠD	24	34/11	-			Ano	Ne
33-56-E/01	Truhlářská a čalounická výroba	3,0	VL	DE	-	PŠD	14	7/2	-			Ano	Ne

DOD: 8. 11. 2024 od 8:00 do 17:00 hod., 9. 11. 2024 od 8:00 do 12:00 hod., VYSTAVA 12.–13. 12. 2024 od 8:00 do 17:00 hod., 24. 1. 2025 od 8:00 do 17:00 hod. a výstava 19.–20. 6. 2025 od 8:00 do 17:00 hod. Bezbariérový přístup – ne.

Střední škola technická, Přerov, Kouřilova 8																				
Kouřilova 1028/8, Přerov I-Město, 750 02 Přerov Ředitel: Mgr. Zita Havranová, tel. 778 445 881 Kontakt: Jana Stoklásková, tel. 581 587 211 E-mail: <a href="mailto:stoklaskova@kouřilkova8.cz">stoklaskova@kouřilkova8.cz</a> Web: <a href="http://www.kouřilkova8.cz">www.kouřilkova8.cz</a>											Obec: Přerov		Okres: PR							
DS: wr8jv3 IČO: 19013833 RedIZO: 600171370 Zřizovatel: Kraj											Cizí jazyky: AJ, NJ		Ubytování: 1 600 Kč/měsíc		Stravování: 880 Kč/měsíc		Více na str. 49		QR	
Kód oboru	Název oboru	Délka studia	Ukonč. studia	Forma studia	Druh studia	Pro žáky	2025/26 příjmov	2024/25 přihl./přijato	Přijímací zkoušky	Prospěch	Roční školné	PLP	OZP							
23-45-M/01	Dopravní prostředky (Diagnostika a servis)	4,0	MT	DE	-	PŠD	30	22/11	ČJ, M	-	-	Ano	Ne							
26-41-M/01	Elektrotechnika (Robotika a mechatronika)	4,0	MT	DE	-	PŠD	30	29/4	ČJ, M	-	-	Ano	Ne							
37-41-M/01	Provoz a ekonomika dopravy (Manažer dopravy)	4,0	MT	DE	-	PŠD	30	29/11	ČJ, M	-	-	Ano	Ne							
23-45-L/01	Mechanik seřizovač (Mechatronika)	4,0	MT	DE	-	PŠD	30	9/3	ČJ, M	-	-	Ano	Ne							
23-62-L/01	Optik	4,0	MT	DE	-	PŠD	30	16/7	ČJ, M	-	-	Ano	Ne							
23-51-H/01	Strojní mechanik (Zámečnick)	3,0	VL	DE	-	PŠD	15	20/5	-	-	-	Ano	Ne							
23-55-H/01	Klempíř	3,0	VL	DE	-	PŠD	15	0/0	-	-	-	Ano	Ne							
23-56-H/01	Obráběč kovů	3,0	VL	DE	-	PŠD	15	7/3	-	-	-	Ano	Ne							
23-62-H/01	Jemný mechanik (Optik)	3,0	VL	DE	-	PŠD	15	12/2	-	-	-	Ano	Ne							
23-68-H/01	Mechanik opravář motorových vozidel (Automechanik)	3,0	VL	DE	-	PŠD	30	96/30	-	-	-	Ano	Ne							
36-52-H/01	Instalatér	3,0	VL	DE	-	PŠD	15	48/12	-	-	-	Ano	Ne							
36-64-H/01	Tesař (Tesař – truhlářské práce)	3,0	VL	DE	-	PŠD	15	12/6	-	-	-	Ano	Ne							
36-66-H/01	Montér suchých staveb (Sádkokartony a dřevostavby)	3,0	VL	DE	-	PŠD	15	0/0	-	-	-	Ano	Ne							
36-67-H/01	Zedník (Zedník – obkladač)	3,0	VL	DE	-	PŠD	15	16/7	-	-	-	Ano	Ne							
39-41-H/01	Malíř a lakýrník	3,0	VL	DE	-	PŠD	15	0/0	-	-	-	Ano	Ne							
36-57-E/01	Malířské a natěračské práce	3,0	VL	DE	-	PŠD	15	12/6	-	-	-	Ano	Ne							
65-51-E/01	Stravovací a ubytovací služby	3,0	VL	DE	-	PŠD	15	4/3	-	-	-	Ano	Ne							
23-43-L/51	Provozní technika	2,0	MT	DE	NA	VYU	15	0/0	ČJ, M	-	-	Ne	Ne							
23-43-L/51	Provozní technika	3,0	MT	DA	NA	VYU	15	0/0	ČJ, M	-	-	Ne	Ne							
36-44-L/51	Stavební provoz	2,0	MT	DE	NA	VYU	15	0/0	ČJ, M	-	-	Ne	Ne							
36-44-L/51	Stavební provoz	3,0	MT	DA	NA	VYU	15	0/0	ČJ, M	-	-	Ne	Ne							
23-51-H/01	Strojní mechanik	1,0	VL	DE	ZV	VYU	15	0/0	-	-	-	Ano	Ne							
23-56-H/01	Obráběč kovů	1,0	VL	DE	ZV	VYU	15	0/0	-	-	-	Ano	Ne							
23-68-H/01	Mechanik opravář motorových vozidel (Automechanik)	2,0	VL	DE	ZV	VYU	15	0/0	-	-	-	Ano	Ne							
36-52-H/01	Instalatér	2,0	VL	DE	ZV	VYU	15	0/0	-	-	-	Ano	Ne							
36-64-H/01	Tesař	2,0	VL	DE	ZV	VYU	15	0/0	-	-	-	Ano	Ne							
36-67-H/01	Zedník	2,0	VL	DE	ZV	VYU	15	0/0	-	-	-	Ano	Ne							
23-45-M/01	Dopravní prostředky	1,0	MT	DE	ZM	MAT	15	0/0	-	-	-	Ano	Ne							
37-41-M/01	Provoz a ekonomika dopravy	1,0	MT	DE	ZM	MAT	15	0/0	-	-	-	Ano	Ne							
23-45-L/01	Mechanik seřizovač	1,0	MT	DE	ZM	MAT	15	0/0	-	-	-	Ano	Ne							
23-62-L/01	Optik	1,0	MT	DE	ZM	MAT	15	0/0	-	-	-	Ano	Ne							

DOD: 12. 11. 2024, 12. 12. 2024 a 23. 1. 2025. Cena oběda 40 Kč. Stravování (obědy) 880 Kč za měsíc. Stravování (ubytování) 3 243 Kč za měsíc. Odměny za produktivní práci v odborném výcviku. Krajská stipendia – Elektrotechnika, Mechanik seřizovač, Optik, Obráběč kovů, Zámečnick, Tesař, Zedník, Malířské a natěračské práce. Podpora oborů firmami (stipendia, praxe i zaměstnání), např. Meopta – optika Přerov, Machinery, s. r. o. Přerov, Mubea a. s. Prostějov, TOS Hulín a. s., Chropýnská strojirna a. s., a další. Výhodné získání ŘP sk. B, popř. C, svářečský průkaz. Absolvent – Europass – možnost pracovat v EU, nejlepší – Certifikát HK ČR. U oborů s druhem studia ZV a ZM je podmínkou vyučnit list nebo maturita v jiném oboru vzdělání. Bezbariérový přístup – ne.

Tab. 72

Střední škola zemědělská, Přerov, Osmek 47																				
Osmek 367/47, Přerov I-Město, 750 02 Přerov Ředitel: Mgr. Jana Zdrahalová, tel. 581 262 619 Kontakt: tel. 775 486 071 E-mail: <a href="mailto:jana.zdrahalova@szszepterov.cz">jana.zdrahalova@szszepterov.cz</a> Web: <a href="http://www.szseperov.cz">www.szseperov.cz</a>											Obec: Přerov		Okres: PR							
DS: azbgib4 IČO: 63701171 RedIZO: 600017834 Zřizovatel: Kraj											Cizí jazyky: AJ		Ubytování: 1 400 Kč/měsíc		Stravování: 990 Kč/měsíc		Více na str. 50		QR	
Kód oboru	Název oboru	Délka studia	Ukonč. studia	Forma studia	Druh studia	Pro žáky	2025/26 příjmov	2024/25 přihl./přijato	Přijímací zkoušky	Prospěch	Roční školné	PLP	OZP							
41-41-M/01	Agropodnikání (Chovatel koní, jezdec)	4,0	MT	DE	-	PŠD	15	42/15	ČJ, M	-	-	Ano	Ne							
41-41-M/01	Agropodnikání (Ochrana přírody a prostředí)	4,0	MT	DE	-	PŠD	15	41/15	ČJ, M	-	-	Ano	Ne							
41-41-M/01	Agropodnikání (Provoz a služby)	4,0	MT	DE	-	PŠD	15	42/15	ČJ, M	-	-	Ano	Ne							
41-45-M/01	Mechanizace a služby	4,0	MT	DE	-	PŠD	15	40/15	ČJ, M	-	-	Ano	Ne							
41-51-H/01	Zemědělec-farmář (Chovatel koní, jezdec)	3,0	VL	DE	-	PŠD	15	44/15	-	-	-	Ano	Ne							
41-51-H/01	Zemědělec-farmář (Provoz)	3,0	VL	DE	-	PŠD	15	51/15	-	-	-	Ano	Ne							
41-55-H/01	Opravář zemědělských strojů	3,0	VL	DE	-	PŠD	45	106/45	-	-	-	Ano	Ne							
41-45-L/51	Mechanizace zemědělství a lesního hospodářství	2,0	MT	DE	NA	VYU	30	31/30	ČJ, M	-	-	Ano	Ne							

DOD: 21. 9. 2024, 29. a 30. 11. 2024, 17. a 18. 1. 2025. Škola je centrem zemědělského vzdělávání Olomouckého kraje. Žáci mohou získat dle oboru řidičské oprávnění sk. B, C a T, jezdeckou licenci, lovecký lístek, svářečský průkaz, osvědčení na obsluhu motorové pily, křovinořezu nebo vysokozdvizného vozíku. Poskytujeme teoretické i praktické vzdělání v modernizovaných učebnách a laboratořích. Žáci konají praktickou výuku v dílnách školy a na pozemcích školy za využití moderní zemědělské techniky. V areálu školy se nachází zvířecí farma, zimní jízďárna, parkurové závodiště i tělocvična. Žákům nabízíme stravování ve školní jídelně a ubytování v Domově mládeže. Kroužky – jezdecký oddíl, chovatelský, rybářský, včelařský a orebni kroužek. Bezbariérový přístup – ne.

Tab. 73

Střední zdravotnická škola, Hranice, Nová 1820																				
Nová 1820, Hranice I-Město, 753 01 Hranice Ředitel: Mgr. Hana Čamborová, tel. 607 052 390 Kontakt: tel. 581 601 792 E-mail: <a href="mailto:szs@szs-hranice.cz">szs@szs-hranice.cz</a> , <a href="mailto:camborova@szs-hranice.cz">camborova@szs-hranice.cz</a> Web: <a href="http://www.szshranice.cz">www.szshranice.cz</a>											Obec: Hranice		Okres: PR							
DS: acnehd5 IČO: 00600903 RedIZO: 600020088 Zřizovatel: Kraj											Cizí jazyky: AJ, NJ, RJ		Ubytování:		Stravování: 800 Kč/měsíc		Více na str. 48		QR	
Kód oboru	Název oboru	Délka studia	Ukonč. studia	Forma studia	Druh studia	Pro žáky	2025/26 příjmov	2024/25 přihl./přijato	Přijímací zkoušky	Prospěch	Roční školné	PLP	OZP							
53-41-M/03	Praktická sestra	4,0	MT	DE	-	PŠD	90	171/60	ČJ, M	-	-	Ano	Ano							
53-44-M/01	Ortoticko-protetický technik	4,0	MT	DE	-	PŠD	15	32/15	ČJ, M	-	-	Ano	Ano							
68-42-M/01	Bezpečnostně právní činnost (Záchranářství a ochrana obyvatel)	4,0	MT	DE	-	PŠD	15	85/16	ČJ, M, TV	-	-	Ano	Ano							
53-41-H/01	Ošetřovatel	3,0	VL	DE	-	PŠD	30	53/28	-	-	-	Ano	Ano							

DOD: 20. 11. 2024 a 11. 1. 2025. Budova školy je v dosahu vlakového i autobusového nádraží. Jezdí zde městská doprava, která je v Hranicích bezplatná. K ubytování využíváme DM na Studentské ulici, který patří SPŠ Hranice. Přístup je do školy bezbariérový a škola má výtahovou plošinu uvnitř budovy. Máme vlastní školní kuchyň, vaříme dvě jídla a potřebné diety pro žáky. Bezbariérový přístup – ano (výtahová plošina).

Odborné učiliště a Základní škola, Křenovice													
Křenovice 8, 752 01 Křenovice						Obec: Křenovice			Okres: PR				
Ředitel: Mgr. Josef Plesník, tel. 607 943 000						DS: yjbjijn							
Kontakt: tel. 581 769 045						IČO: 00842800			Cizí jazyky:				
E-mail: reditel@oukrenovice.cz						RedIZO: 600026973			Ubytování: 660 Kč/měsíc				
Web: www.oukrenovice.cz						Zřizovatel: Kraj			Stravování: 880 Kč/měsíc				
Střední škola (IZO 000842800)													
Kód oboru	Název oboru	Délka studia	Ukonč. studia	Forma studia	Druh studia	Pro žáky	2025/26 příjmov	2024/25 přihl./přijato	Přijímací zkoušky	Prospěch	Roční školné	PLP	OZP
29-51-E/02	Potravinářské práce	2,0	VL	DE	-	PŠD	7	7/5	-	-	-	Ano	Ano
41-52-E/01	Zahradnické práce	3,0	VL	DE	-	PŠD	14	6/4	-	-	-	Ano	Ano
65-51-E/01	Stravovací a ubytovací služby	3,0	VL	DE	-	PŠD	14	10/7	-	-	-	Ano	Ano
66-51-E/01	Prodávačské práce	3,0	VL	DE	-	PŠD	14	6/2	-	-	-	Ano	Ano
75-41-E/01	Pečovatelské služby	3,0	VL	DE	-	PŠD	14	10/7	-	-	-	Ano	Ano
DOD: 28. 11. 2024. Škola je samostatně zřízená dle § 16 odst. 9 zákona č. 561/2004 Sb. (školský zákon), v platném znění, pro žáky se speciálními vzdělávacími potřebami na základě doporučení školského poradenského zařízení (pedagogicko psychologická poradna, speciálně pedagogické centrum). Podmínkou pro zařazení je písemná žádost zletilého žáka nebo zákonného zástupce nezletilého žáka, doporučení školského poradenského zařízení a souhlas tohoto postupu se zájmem žáka. Součástí školy je školní jídelna a internát sloužící výhradně pro ubytování žáků školy. Celodenní strava na internátu (šest jídel) 130 Kč za den. V případě volné kapacity je možné ubytování na internátu i pouze na část školního roku. Bezbariérový přístup – ne.													

Tab. 75

Střední škola, Základní škola a Mateřská škola Lipník nad Bečvou, Osecká 301													
Osecká 301/2, Lipník nad Bečvou I-Město, 751 31 Lipník nad Bečvou						Obec: Lipník nad Bečvou			Okres: PR				
Ředitel: Mgr. Kamil Zemánek, tel. 581 773 766						DS: zamfc63							
Kontakt: Mgr. Kamil Zemánek, tel. 733 171 806						IČO: 61985953			Cizí jazyky: AJ				
E-mail: zslipnik@zslipnik.cz						RedIZO: 600027058			Ubytování:				
Web: www.zslipnik.cz						Zřizovatel: Kraj			Stravování: 880 Kč/měsíc				
Střední škola (IZO 181023687)													
Kód oboru	Název oboru	Délka studia	Ukonč. studia	Forma studia	Druh studia	Pro žáky	2025/26 příjmov	2024/25 přihl./přijato	Přijímací zkoušky	Prospěch	Roční školné	PLP	OZP
78-62-C/01	Praktická škola jednoletá	1,0	JL	DE	-	PŠD	6	3/3	-	-	-	Ano	Ano
78-62-C/02	Praktická škola dvouletá	2,0	JL	DE	-	PŠD	6	0/0	-	-	-	Ano	Ano
DOD: 19. 12. 2024 a 16. 4. 2025. Návštěva školy kdykoli po telefonické domluvě s vedením školy. Absolventi Praktické školy jednoleté a Praktické školy dvouleté získávají vysvědčení o závěrečné zkoušce. Bezbariérový přístup – ano.													

Tab. 76

Střední škola, Základní škola a Mateřská škola Přerov, Malá Dílačka 4													
Malá Dílačka 589/4, Přerov I-Město, 750 02 Přerov						Obec: Přerov			Okres: PR				
Ředitel: Mgr. Katarína Šimčíková, tel. 606 624 229						DS: jp3ggbs							
Kontakt: tel. 581 736 748						IČO: 49558978			Cizí jazyky: AJ				
E-mail: zsamsprerov@seznam.cz						RedIZO: 600027023			Ubytování:				
Web: www.skolampr.cz						Zřizovatel: Kraj			Stravování: 946 Kč/měsíc				
Střední škola (IZO 181087464)													
Kód oboru	Název oboru	Délka studia	Ukonč. studia	Forma studia	Druh studia	Pro žáky	2025/26 příjmov	2024/25 přihl./přijato	Přijímací zkoušky	Prospěch	Roční školné	PLP	OZP
69-54-E/01	Provozní služby (*)	3,0	VL	DE	-	PŠD	30	-	-	-	-	Ano	Ano
78-62-C/02	Praktická škola dvouletá	2,0	JL	DE	-	PŠD	14	1/1	-	-	-	Ano	Ano
DOD: 20. 11. 2024. Bezbariérový přístup – ano (v přízemí budovy). * Žádost o zápis nového oboru s účinností od 1. 9. 2025.													

## STŘEDNÍ ŠKOLY JINÝCH ZŘIZOVATELŮ

Tab. 77

Gymnázium, Lipník nad Bečvou, Komenského sady 62, příspěvková organizace													
Komenského sady 62/2, Lipník nad Bečvou I-Město, 751 31 Lipník nad Bečvou						Obec: Lipník nad Bečvou			Okres: PR				
Ředitel: Mgr. Jiří Farný, tel. 774 480 517						DS: b66kkh8							
Kontakt: Mgr. Jiří Farný, tel. 774 480 517						IČO: 63701219			Cizí jazyky: AJ, FJ, NJ, RJ				
E-mail: jiri.farny@glnb.cz						RedIZO: 600017923			Ubytování:				
Web: www.glnb.cz						Zřizovatel: Obec			Stravování:				
Střední škola (IZO 110012127)													
Kód oboru	Název oboru	Délka studia	Ukonč. studia	Forma studia	Druh studia	Pro žáky	2025/26 příjmov	2024/25 přihl./přijato	Přijímací zkoušky	Prospěch	Roční školné	PLP	OZP
79-41-K/81	Gymnázium	8,0	MT	DE	-	ZŠ5	30	55/30	ČJ, M	-	-	Ne	Ano
DOD: Ledén 2025. Bezbariérový přístup – ne.													

Tab. 78

Střední odborná škola Hranice, školská právnická osoba													
Jaselská 832, Hranice I-Město, 753 01 Hranice						Obec: Hranice			Okres: PR				
Ředitel: Mgr. Petr Flajšar, LL.M., tel. 774 602 430						DS: ppu3fff							
Kontakt: Mgr. Petr Flajšar, tel. 774 602 430						IČO: 25375300			Cizí jazyky: AJ, NJ, RJ				
E-mail: p.flajšar@ssos.cz						RedIZO: 600017931			Ubytování:				
Web: www.ssos.cz						Zřizovatel: Soukromý			Stravování: 990 Kč/měsíc				
Střední škola (IZO 048729906)													
Kód oboru	Název oboru	Délka studia	Ukonč. studia	Forma studia	Druh studia	Pro žáky	2025/26 příjmov	2024/25 přihl./přijato	Přijímací zkoušky	Prospěch	Roční školné	PLP	OZP
18-20-M/01	Informační technologie (Správce informačních systémů)	4,0	MT	DE	-	PŠD	15	26/4	ČJ, M	-	15 000	Ne	Ano
65-42-M/02	Cestovní ruch	4,0	MT	DE	-	PŠD	15	50/14	ČJ, M	-	15 000	Ne	Ano
68-42-M/01	Bezpečnostně právní činnost (Bezpečnost a právo)	4,0	MT	DE	-	PŠD	30	90/47	ČJ, M	-	15 000	Ano	Ne
34-53-H/01	Reprodukční grafik (Grafický design a média)	3,0	VL	DE	-	PŠD	15	49/14	-	-	0	Ne	Ano
69-53-H/01	Rekondiční a sportovní masér	3,0	VL	DE	-	PŠD	10	31/10	-	-	0	Ano	Ne
DOD: 7. 12. 2024 a 21. 1. 2025. Ubytování zajišťuje externě SPŠ a SLŠ Hranice. Stravování (SŽ) přímo v budově školy. Součástí školy je také Speciálně pedagogické centrum. Bezbariérový přístup – ne.													

Tab. 79

AGEL Střední zdravotnická škola a Vyšší odborná škola zdravotnická s. r. o. (pracoviště Přerov)													
nám. Přerovského povstání 2804/2, Přerov I-Město, 750 02 Přerov						Obec: Přerov			Okres: PR				
Ředitel: Ing. Vladimír Janus, tel. 720 943 022						DS: 6prar25							
Kontakt: Denisa Handlová, tel. 724 868 302						IČO: 02560739			Cizí jazyky: AJ				
E-mail: info@szs.agel.cz						RedIZO: 691010366			Ubytování:				
Web: szs.agel.cz						Zřizovatel: Soukromý			Stravování:				
Vyšší odborná škola (IZO 181105187)													
Kód oboru	Název oboru	Délka studia	Ukonč. studia	Forma studia	Druh studia	Pro žáky	2025/26 příjmov	2024/25 přihl./přijato	Přijímací zkoušky	Prospěch	Roční školné	PLP	OZP
53-41-N/11	Diplomovaná všeobecná sestra	3,0	A	DE	VO	MAT	30	27/18	-	-	4 000	Ano	Ne
53-41-N/11	Diplomovaná všeobecná sestra	3,5	A	KS	VO	MAT	20	49/25	-	-	4 000	Ano	Ne
DOD: 14. 3. 2025 od 10:00 do 16:00 hod. Školu je možno navštívit kdykoli po předchozí telefonické domluvě. Pro zájemce nabízíme obor VOŠ Diplomovaná všeobecná sestra v denní a kombinované formě. Škola je vybavena moderní technikou a odpovídá nejnovějším trendům. Díky zájmu společnosti AGEL, která je největším poskytovatelem zdravotnické péče ve střední Evropě, mají studenti možnost širokého uplatnění a jistoty pracovního místa po ukončení studia. Výhodou je také stipendijní program skupiny AGEL. Veškeré aktuální informace ohledně přijímacího řízení a dnů otevřených dveří najdete na stránkách školy. Bezbariérový přístup – ne.													

Gymnázium, Šumperk, Masarykovo náměstí 8													
<b>Masarykovo nám. 1207/8, 787 01 Šumperk</b>						Obec: <b>Šumperk</b>			Okres: <b>SU</b>				
Ředitel: <b>Mgr. Milan Macček, tel. 588 188 500</b>						DS: <b>disgwkj</b>			Cizí jazyky: <b>AJ, FJ, L, NJ, RJ, ŠJ</b>				
Kontakt: <b>Mgr. Tomáš Hlavsa, tel. 588 188 501</b>						IČO: <b>49589792</b>			Ubytování: <b>700 Kč/měsíc</b>				
E-mail: <b>hlavs@gymspk.cz</b>						RedIZO: <b>600018016</b>			Stravování: <b>700 Kč/měsíc</b>				
Web: <b>www.gymspk.cz</b>						Zřizovatel: <b>Kraj</b>							
Střední škola (IZO 102692181)													
Kód oboru	Název oboru	Délka studia	Ukonč. studia	Forma studia	Druh studia	Pro žáky	2025/26 příjmovou	2024/25 přihl./přijato	Přijímací zkoušky	Prospěch	Roční školné	PLP	OZP
79-41-K/81	Gymnázium	8,0	MT	DE	-	ZŠ5	30	100/30	ČJ, M	1,30	Ne	Ne	
79-41-K/41	Gymnázium	4,0	MT	DE	-	PŠD	90	212/90	ČJ, M	1,50	Ne	Ano	
DOD: 7. 11. 2024 výstava Scholaris 2024 v tělocvičně a 29. 1. 2025. Gymnázium dává studentům kvalitní všeobecné vzdělání – předpoklad úspěšné maturitní zkoušky. V prvních dvou letech vyššího gymnázia převažuje společné základní učivo, ve 3. a 4. ročníku se žáci profilují pomocí volitelných seminářů. Absolvent může studovat jakýkoli obor vysoké školy. Studium doplňuje komplex pestrých aktivit – např. týdenní adaptační, lyžařské kurzy, odborné exkurze, sportovně-turistické kurzy, družební pobyty na německé, holandské škole a sportovní celoškolní turnaje, výjezdy v rámci Erasmus+. Osmileté studium je alternativa ZŠ, výběrový studijní obor určený pro nadané žáky z 5. tříd ZŠ. Bezbariérový přístup – ne.													

Gymnázium, Zábřeh, náměstí Osvobození 20													
<b>náměstí Osvobození 257/20, 789 01 Zábřeh</b>						Obec: <b>Zábřeh</b>			Okres: <b>SU</b>				
Ředitel: <b>Mgr. Martin Paclík, tel. 583 416 380</b>						DS: <b>8jsj556</b>			Cizí jazyky: <b>AJ, FJ, NJ, RJ, ŠJ</b>				
Kontakt: <b>Mgr. Gabriela Sršňová, tel. 583 411 138</b>						IČO: <b>49589687</b>			Ubytování: <b>836 Kč/měsíc</b>				
E-mail: <b>reditel@gyza.cz</b>						RedIZO: <b>600018008</b>			Stravování: <b>836 Kč/měsíc</b>				
Web: <b>www.gyza.cz</b>						Zřizovatel: <b>Kraj</b>							
Střední škola (IZO 102692165)													
Kód oboru	Název oboru	Délka studia	Ukonč. studia	Forma studia	Druh studia	Pro žáky	2025/26 příjmovou	2024/25 přihl./přijato	Přijímací zkoušky	Prospěch	Roční školné	PLP	OZP
79-41-K/81	Gymnázium	8,0	MT	DE	-	ZŠ5	30	77/30	ČJ, M		Ne	Ano	
79-41-K/41	Gymnázium	4,0	MT	DE	-	PŠD	30	117/30	ČJ, M		Ne	Ano	
DOD: 5. 12. 2024. Jednotná přijímací zkouška z ČJ a M. Pořádáme přijímací zkoušky nanečisto a přípravné kurzy k přijímacím zkouškám. Cena oběda 38 Kč. Úspěšnost při přijímání na VŠ za uplynulých pět let 95%. Pořádáme zahraniční zájezdy, mezinárodní výměnné pobyty v SRN a USA, lyžařské kurzy, sportovně-turistický kurz, vodácký kurz, exkurze, projektové dny. Bezbariérový přístup – ano.													

Obchodní akademie a Jazyková škola s právem státní jazykové zkoušky, Šumperk, Hlavní třída 31													
<b>Hlavní třída 652/31, 787 01 Šumperk</b>						Obec: <b>Šumperk</b>			Okres: <b>SU</b>				
Ředitel: <b>Ing. Tom Ristovský, tel. 588 110 351</b>						DS: <b>ta4ghc8</b>			Cizí jazyky: <b>AJ, NJ, RJ</b>				
Kontakt: <b>Mgr. Ludmila Divišová, tel. 588 110 353</b>						IČO: <b>49589679</b>			Ubytování: <b>117/30</b>				
E-mail: <b>sekretariat@oa-sumperk.cz</b>						RedIZO: <b>600018041</b>			Stravování: <b>163/60</b>				
Web: <b>www.oa-sumperk.cz</b>						Zřizovatel: <b>Kraj</b>							
Střední škola (IZO 102692190)													
Kód oboru	Název oboru	Délka studia	Ukonč. studia	Forma studia	Druh studia	Pro žáky	2025/26 příjmovou	2024/25 přihl./přijato	Přijímací zkoušky	Prospěch	Roční školné	PLP	OZP
63-41-M/02	Obchodní akademie	4,0	MT	DE	-	PŠD	30	117/30	ČJ, M		Ne	Ano	
78-42-M/02	Ekonomické lyceum	4,0	MT	DE	-	PŠD	30	163/60	ČJ, M		Ne	Ano	
DOD: 10. 12. 2024. Všichni žáci mají možnost stravování na Střední zdravotnické škole a Vyšší odborné škole zdravotnické, Šumperk, p. o. a ubytování je možné zajistit na jiných šumperských internátech. Bezbariérový přístup – ne.													

Střední odborná škola, Šumperk, Zemědělská 3													
<b>Zemědělská 2115/3, 787 01 Šumperk</b>						Obec: <b>Šumperk</b>			Okres: <b>SU</b>				
Ředitel: <b>Ing. Bc. Jan Sýkora, tel. 583 301 033</b>						DS: <b>hscfdf9</b>			Cizí jazyky: <b>AJ, NJ, RJ, ŠJ</b>				
Kontakt: <b>Mgr. Jana Šimová, tel. 583 301 041</b>						IČO: <b>00852384</b>			Ubytování: <b>1 600 Kč/měsíc</b>				
E-mail: <b>simova@edusum.cz</b>						RedIZO: <b>600018075</b>			Stravování: <b>660 Kč/měsíc</b>				
Web: <b>www.edusum.cz</b>						Zřizovatel: <b>Kraj</b>							
Střední škola (IZO 102692220)													
Kód oboru	Název oboru	Délka studia	Ukonč. studia	Forma studia	Druh studia	Pro žáky	2025/26 příjmovou	2024/25 přihl./přijato	Přijímací zkoušky	Prospěch	Roční školné	PLP	OZP
16-01-M/01	Ekologie a životní prostředí	4,0	MT	DE	-	PŠD	15	48/11	ČJ, M			Ano	Ne
41-41-M/01	Agropodnikání	4,0	MT	DE	-	PŠD	15	37/15	ČJ, M			Ano	Ne
65-42-M/02	Cestovní ruch	4,0	MT	DE	-	PŠD	60	198/60	ČJ, M			Ne	Ano
78-42-M/05	Přírodovědné lyceum	4,0	MT	DE	-	PŠD	30	82/30	ČJ, M			Ne	Ano
DOD: 22. 11. 2024, leden 2025 individuální. Možnost celodenního stravování (95 Kč) a ubytování v domově mládeže. Školní arboretum a zahrada. Kroužky – včelařský, ornitologický, lezecká stěna. Bezbariérový přístup – ano.													

Střední průmyslová škola elektrotechniky a informatiky Mohelnice													
<b>Gen. Svobody 183/2, 789 85 Mohelnice</b>						Obec: <b>Mohelnice</b>			Okres: <b>SU</b>				
Ředitel: <b>Ing. Miloš Palla, tel. 588 881 623, 583 453 005</b>						DS: <b>jwgevtk</b>			Cizí jazyky: <b>AJ, NJ, RJ</b>				
Kontakt: <b>tel. 603 954 000, 773 777 346</b>						IČO: <b>00843105</b>			Ubytování: <b>1 240 Kč/měsíc</b>				
E-mail: <b>palla@spsemoh.cz</b>						RedIZO: <b>600017982</b>			Stravování: <b>990 Kč/měsíc</b>				
Web: <b>www.spsemoh.cz</b>						Zřizovatel: <b>Kraj</b>							
Střední škola (IZO 102692254)													
Kód oboru	Název oboru	Délka studia	Ukonč. studia	Forma studia	Druh studia	Pro žáky	2025/26 příjmovou	2024/25 přihl./přijato	Přijímací zkoušky	Prospěch	Roční školné	PLP	OZP
18-20-M/01	Informační technologie (Programování a databázové systémy, Programování, design a virtuální realita)	4,0	MT	DE	-	PŠD	60	108/30	ČJ, M			Ne	Ano
26-41-M/01	Elektrotechnika (Průmyslová informatika, Počítačové a automatizační systémy, Silnoproudá elektrotechnika)	4,0	MT	DE	-	PŠD	60	99/57	ČJ, M			Ano	Ano
DOD: 22. 11. 2024 a 17. 1. 2025. Obor Elektrotechnika dělíme na konci 2. ročníku na zaměření – Průmyslová informatika, Počítačové a automatizační systémy, Silnoproudá elektrotechnika. Odborné vzdělání v elektrotechnice dle zákona č. 250/2021 Sb. Obor Informační technologie dělíme na konci 2. ročníku na zaměření – Programování a databázové systémy, Programování, design a virtuální realita, Informatika v ekonomice. Nadprůměrné vybavení odborných učeben. Možnost celodenního stravování pro ubytované. Posilovna, sportovní hala k dispozici. Odborné kroužky. Kritéria na webových stránkách školy. Bezbariérový přístup – ano.													

**Střední škola řemesel, Šumperk**

Gen. Krátkého 1799/30, 787 01 Šumperk

Ředitel: Mgr. Irena Jonová, tel. 583 320 229

Kontakt: Martina Černá, tel. 583 320 117

E-mail: skola@skolasumperk.cz

Web: www.skolasumperk.cz

Obec: Šumperk

Okres: SU

Více na str. 52

DS: pehřder

IČO: 00851167

RedIZO: 600171388

Žřizovatel: Kraj

Cizí jazyky: AJ, NJ

Ubytování:

Stravování: 820 Kč/měsíc

Kód oboru	Název oboru	Délka studia	Ukonč. studia	Forma studia	Druh studia	Pro žáky	2025/26 přijmou	2024/25 přihl./přijato	Přijímací zkoušky	Prospěch	Roční školné	PLP	OZP
23-41-M/01	Strojírenství	4,0	MT	DE	-	PŠD	30	45/7	ČJ, M			Ano	Ne
33-42-M/01	Nábytkářská a dřevařská výroba	4,0	MT	DE	-	PŠD	15	18/7	ČJ, M			Ano	Ano
36-47-M/01	Stavebnictví	4,0	MT	DE	-	PŠD	30	37/16	ČJ, M			Ano	Ne
23-44-L/01	Mechanik strojů a zařízení (+23-51-H/01 Strojní mechanik)	4,0	MT,VL	DE	-	PŠD	15	15/8	ČJ, M			Ano	Ne
66-41-L/01	Obchodník (+66-51-H/01 Prodavač)	4,0	MT,VL	DE	-	PŠD	30	32/10	ČJ, M			Ano	Ne
23-51-H/01	Strojní mechanik (Zámečnick)	3,0	VL	DE	-	PŠD	15	48/15	-			Ano	Ano
23-56-H/01	Obráběč kovů	3,0	VL	DE	-	PŠD	30	54/12	-			Ano	Ano
26-51-H/02	Elektrikář – silnoproud	3,0	VL	DE	-	PŠD	45	106/44	-			Ano	Ne
26-52-H/01	Elektromechanik pro zařízení a přístroje	3,0	VL	DE	-	PŠD	15	59/10	-			Ano	Ne
33-56-H/01	Truhlář	3,0	VL	DE	-	PŠD	30	45/11	-			Ano	Ano
36-52-H/01	Instalátér	3,0	VL	DE	-	PŠD	30	47/14	-			Ano	Ne
36-64-H/01	Tesař	3,0	VL	DE	-	PŠD	12	24/3	-			Ano	Ne
36-67-H/01	Zedník	3,0	VL	DE	-	PŠD	12	12/7	-			Ano	Ne
66-51-H/01	Prodavač	3,0	VL	DE	-	PŠD	30	44/19	-			Ano	Ano
66-53-H/01	Operátor skladování	3,0	VL	DE	-	PŠD	15	24/5	-			Ano	Ano
69-51-H/01	Kadeřník	3,0	VL	DE	-	PŠD	30	124/30	PO, ZR			Ano	Ano
64-41-L/51	Podnikání	2,0	MT	DE	NA	VYU	30	71/30	ČJ, M			Ano	Ano
23-51-H/01	Strojní mechanik	1,0	VL	DE	ZV	VYU	15	0/0	-			Ano	Ano
26-51-H/02	Elektrikář – silnoproud	1,0	VL	DE	ZV	VYU	60	94/30	DZ			Ano	Ne
36-52-H/02	Mechanik plynových zařízení	1,0	VL	DE	ZV	VYU	15	0/0	-			Ano	Ne
36-64-H/01	Tesař	1,0	VL	DE	ZV	VYU	15	0/0	-			Ano	Ne
36-67-H/01	Zedník	1,0	VL	DE	ZV	VYU	15	0/0	-			Ano	Ne

DOD: 4. 12. 2024 od 9:00 do 17:00 hod. Operátor skladování – osvědčení na vysokozdvížný vozík. Obor Mechanik strojů a zařízení získá ve 3. roč. výuční list Strojní mechanik a ve 4. roč. maturitu. Obchodník získá ve 3. roč. výuční list Prodavač a ve 4. ročníku maturitu. Ve vybraných oborech podpora žáků stipendijní formou. Po vyučení (tříleté obory) lze pokračovat v nástavbovém studiu. Možnost dílčí kvalifikace, svář. průkaz, rekvalifikační kurzy, jednoletého studia pro absolventy učebních oborů, SS a VS (výuka 3x za měsíc). Obory Nábytkářská a dřevařská výroba, Tesař, Truhlář – vyšetření na foniatrii. Obory Tesař a Zedník – způsobilost pro práci ve výškách. Ubytování v DM jiných škol. Bezbariérový přístup – ne.

Tab. 86

**Střední škola sociální péče a služeb, Zábřeh, nám. 8. května 2**

náměstí 8. května 253/2, 789 01 Zábřeh

Ředitel: Mgr. Stanislava Kubíčková, tel. 583 411 310

Kontakt: Lenka Fülllová, tel. 583 551 410

E-mail: podatelna@ssspzabreh.cz

Web: www.ssspzabreh.cz

Obec: Zábřeh

Okres: SU

DS: 9n6řdhu

IČO: 00409014

RedIZO: 600018067

Žřizovatel: Kraj

Cizí jazyky: AJ, NJ, RJ

Ubytování: 1 300 Kč/měsíc

Stravování: 930 Kč/měsíc

Kód oboru	Název oboru	Délka studia	Ukonč. studia	Forma studia	Druh studia	Pro žáky	2025/26 přijmou	2024/25 přihl./přijato	Přijímací zkoušky	Prospěch	Roční školné	PLP	OZP
75-41-M/01	Sociální činnost (Sociální činnost – sociálně správní činnost)	4,0	MT	DE	-	PŠD	30	72/14	ČJ, M	2,00		Ano	Ano
75-41-M/01	Sociální činnost (Sociální činnost – sociálně výchovná činnost)	4,0	MT	DE	-	PŠD	30	88/29	ČJ, M	2,00		Ano	Ano
29-53-H/01	Pekař	3,0	VL	DE	-	PŠD	15	19/6	-			Ano	Ano
41-51-H/01	Zemědělec-farmář (Farmář – farmářka – zaměření Mechanizátor, Chovatel koní a hospodářských zvířat)	3,0	VL	DE	-	PŠD	30	57/25	-			Ano	Ano
41-52-H/01	Zahradník (Zahradník pro aranžování a okrasné zahradnictví)	3,0	VL	DE	-	PŠD	30	38/14	-			Ano	Ano
65-51-H/01	Kuchař-číšník	3,0	VL	DE	-	PŠD	45	74/29	VZ	2,50		Ano	Ne
41-52-E/01	Zahradnické práce (Aranžérské a zahradnické práce)	3,0	VL	DE	-	PŠD	14	9/4	-			Ano	Ano
41-55-E/01	Opravařské práce	3,0	VL	DE	-	PŠD	7	10/5	-			Ano	Ano
65-51-E/01	Stravovací a ubytovací služby (Kuchařské a číšnícké práce)	3,0	VL	DE	-	PŠD	7	8/4	-			Ano	Ano
75-41-M/01	Sociální činnost	4,0	MT	DA	-	DZŠ	60	35/17	ČJ, M			Ano	Ano
64-41-L/51	Podnikání	2,0	MT	DE	NA	VYU	60	62/29	ČJ, M	2,20		Ne	Ano
64-41-L/51	Podnikání	3,0	MT	DA	NA	VYU	60	21/9	ČJ, M	2,20		Ne	Ano

DOD: 13. 12. 2024 od 9:00 do 17:00 hod. a 18. 1. 2025 od 9:00 do 12:00 hod. V některých učebních oborech žáci dostávají stipendium (více na webových stránkách školy). Cena oběda 42 Kč, celodenní strava 122 Kč, k dispozici v DM i kuchyňka. Pro vzdělávání v oborech E je třeba doporučení PPP nebo spec. ped. centra. Nástavbové studium je pro žáky vyučené v jakémkoli oboru. Hlavním jazykem u oborů s více jazyky je angličtina. Bezbariérový přístup částečně (pro obor sociální činnost).

Tab. 87

**Střední škola technická Mohelnice**

1. máje 667/2, 789 85 Mohelnice

Ředitel: PhDr. Jiří Ženožička, tel. 583 401 960

Kontakt: Mgr. Roman Berka, tel. 583 401 969

E-mail: sstzmoh@sstzmoh.cz

Web: www.sstzmoh.cz

Obec: Mohelnice

Okres: SU

Více na str. 53

DS: pc4řjřv

IČO: 00851205

RedIZO: 600171396

Žřizovatel: Kraj

Cizí jazyky: AJ

Ubytování: 1 240 Kč/měsíc

Stravování: 990 Kč/měsíc

Kód oboru	Název oboru	Délka studia	Ukonč. studia	Forma studia	Druh studia	Pro žáky	2025/26 přijmou	2024/25 přihl./přijato	Přijímací zkoušky	Prospěch	Roční školné	PLP	OZP
23-45-L/01	Mechanik seřizovač	4,0	MT	DE	-	PŠD	15	14/6	ČJ, M			Ano	Ano
26-41-L/01	Mechanik elektrotechnik (Elektromechanik pro elektronické stroje a programování)	4,0	MT	DE	-	PŠD	15	48/12	ČJ, M			Ano	Ano
23-52-H/01	Nástrojář	3,0	VL	DE	-	PŠD	15	6/1	-			Ano	Ano
23-56-H/01	Obráběč kovů	3,0	VL	DE	-	PŠD	15	25/4	-			Ano	Ano
26-51-H/01	Elektrikář	3,0	VL	DE	-	PŠD	45	76/25	-			Ano	Ano
41-55-H/01	Opravař zemědělských strojů	3,0	VL	DE	-	PŠD	45	53/23	-			Ano	Ano

DOD: 11. 12. 2024 a 8. 1. 2025. Ubytování v DM SPŠ elektrotechniky a informatiky Mohelnice, Gen. Svobody 183/2 (ubytování 1 240 Kč za měsíc, celodenní strava 135 Kč). Bezbariérový přístup – ne.



Střední zdravotnická škola a Vyšší odborná škola zdravotnická, Šumperk, příspěvková organizace													
Klídkská 234/2, 787 01 Šumperk						Obec: Šumperk			Okres: SU				
Ředitel: Mgr. Zuzana Gondová, tel. 583 213 074						DS:	gsfgym6		Více na str. 53				
Kontakt: Mgr. Pavel Zelený, tel. 583 213 673						IČO:	00851213		Cizí jazyky: AJ, NJ, RJ				
E-mail: reditel@szssumperk.cz						RedIZO:	600020096		Ubytování: 1 000 Kč/měsíc				
Web: www.szssumperk.cz						Zřizovatel:	Kraj		Stravování: 880 Kč/měsíc				
Střední škola (IZO 110010221)		Délka studia	Ukonč. studia	Forma studia	Druh studia	Pro žáky	2025/26 příjmov	2024/25 příhl./přijato	Přijímací zkoušky	Prospěch	Roční školné	PLP	OZP
53-41-M/03	Praktická sestra	4,0	MT	DE	-	PŠD	60	163/64	ČJ, M	-	-	Ano	Ne
53-41-M/03	Praktická sestra	5,0	MT	VE	-	PŠD	30	0/0	ČJ, M	-	-	Ano	Ne
Vyšší odborná škola (IZO 181128713)		Délka studia	Ukonč. studia	Forma studia	Druh studia	Pro žáky	2025/26 příjmov	2024/25 příhl./přijato	Přijímací zkoušky	Prospěch	Roční školné	PLP	OZP
53-41-N/11	Diplomovaná všeobecná sestra	3,5	A	KS	VO	MAT	30	49/30	-	-	3 000	Ano	Ne

DOD: 12. 12. 2024 od 10:00 do 17:00 hod. a 16. 1. 2025 od 13:00 do 17:00 hod. Škola nabízí maturitní obor Praktická sestra v denní i večerní formě studia, máme vlastní DM pro dívky a školní kuchyň, která zajišťuje celodenní stravování v ceně 110 Kč na den. Ve školním roce 2025/2026 plánujeme otevřít dvě třídy denního a jednu třídu večerního studia oboru Praktická sestra a jednu třídu na VOŠZ. VOŠZ poskytuje vzdělávání v oboru Diplomovaná všeobecná sestra v kombinované formě, v délce 3,5 roku, ukončené absolutorií. Pro přihlášení je nutné pracovat ve zdravotnickém nebo sociálním zařízení pro splnění odborné praxe. Absolventi tohoto oboru jsou plně kvalifikovanými ZP způsobilými k výkonu zdravotnického povolání bez odborného dohledu. Bezbariérový přístup – ne.

Vyšší odborná škola a Střední průmyslová škola, Šumperk, Gen. Krátkého 1													
Gen. Krátkého 950/1, 787 01 Šumperk						Obec: Šumperk			Okres: SU				
Ředitel: Mgr. Ondřej Šanovec, tel. 583 326 226						DS:	tnwjqf3		Více na str. 53				
Kontakt: Mgr. Ondřej Šanovec, tel. 583 326 226						IČO:	00843113		Cizí jazyky: AJ, FJ, NJ, RJ, ŠJ				
E-mail: sekretar@vsps-su.cz						RedIZO:	600018083		Ubytování: 1 310 Kč/měsíc				
Web: www.vsps-su.cz						Zřizovatel:	Kraj		Stravování: 924 Kč/měsíc				
Střední škola (IZO 102692262)		Délka studia	Ukonč. studia	Forma studia	Druh studia	Pro žáky	2025/26 příjmov	2024/25 příhl./přijato	Přijímací zkoušky	Prospěch	Roční školné	PLP	OZP
18-20-M/01	Informační technologie	4,0	MT	DE	-	PŠD	60	149/60	ČJ, M	-	-	Ne	Ano
23-41-M/01	Strojrenství	4,0	MT	DE	-	PŠD	30	86/29	ČJ, M	-	-	Ne	Ano
26-41-M/01	Elektrotechnika	4,0	MT	DE	-	PŠD	30	86/30	ČJ, M	-	-	Ano	Ano
78-42-M/01	Technické lyceum	4,0	MT	DE	-	PŠD	30	101/30	ČJ, M	-	-	Ne	Ano
82-41-M/04	Průmyslový design	4,0	MT	DE	-	PŠD	15	38/14	TZ	-	-	Ano	Ano
82-41-M/05	Grafický design	4,0	MT	DE	-	PŠD	15	59/15	TZ	-	-	Ano	Ano
Vyšší odborná škola (IZO 110032446)		Délka studia	Ukonč. studia	Forma studia	Druh studia	Pro žáky	2025/26 příjmov	2024/25 příhl./přijato	Přijímací zkoušky	Prospěch	Roční školné	PLP	OZP
26-47-N/18	Multimediální internetové služby	3,0	A	DE	VO	MAT	32	17/17	-	-	3 000	Ano	Ano

DOD: Výtvarné obory 15.–16. 10. 2024, ostatní obory 26.–27. 11. 2024. Bezbariérový přístup – ano.

Vyšší odborná škola a Střední škola automobilní, Zábřeh, U Dráhy 6													
U Dráhy 827/6, 789 01 Zábřeh						Obec: Zábřeh			Okres: SU				
Ředitel: Ing. Bc. Pavel Trojan, tel. 588 881 503						DS:	55afd8		Více na str. 51				
Kontakt: Mgr. Štěpán Ucekaj, tel. 778 461 353						IČO:	00577324		Cizí jazyky: AJ, RJ				
E-mail: sekretarka@spsa-za.cz						RedIZO:	600018091		Ubytování: 900 Kč/měsíc				
Web: www.spsa-za.cz						Zřizovatel:	Kraj		Stravování: 703 Kč/měsíc				
Střední škola (IZO 107881004)		Délka studia	Ukonč. studia	Forma studia	Druh studia	Pro žáky	2025/26 příjmov	2024/25 příhl./přijato	Přijímací zkoušky	Prospěch	Roční školné	PLP	OZP
23-45-M/01	Dopravní prostředky	4,0	MT	DE	-	PŠD	15	0/0	ČJ, M	-	-	Ano	Ne
39-41-L/01	Autotronik (+23-68-H/01 Mechanik opravář motorových vozidel)	4,0	MT,VL	DE	-	PŠD	60	86/41	ČJ, M	-	-	Ano	Ne
23-55-H/02	Karosář	3,0	VL	DE	-	PŠD	10	16/4	-	-	-	Ano	Ne
23-61-H/01	Autolakýrník	3,0	VL	DE	-	PŠD	10	24/8	-	-	-	Ano	Ne
23-68-H/01	Mechanik opravář motorových vozidel	3,0	VL	DE	-	PŠD	45	124/47	-	-	-	Ano	Ne
26-57-H/01	Autoelektrikář	3,0	VL	DE	-	PŠD	10	47/10	-	-	-	Ano	Ne
Vyšší odborná škola (IZO 110550293)		Délka studia	Ukonč. studia	Forma studia	Druh studia	Pro žáky	2025/26 příjmov	2024/25 příhl./přijato	Přijímací zkoušky	Prospěch	Roční školné	PLP	OZP
23-45-N/02	Diagnostika silničních vozidel	3,0	A	DE	VO	MAT	30	25/25	-	-	3 000	Ano	Ne

DOD: Plánovány na sobotu v prosinci 2024, lednu a dubnu 2025, přesná data a program na webových stránkách školy. Ubytování ve vlastním domově mládeže, pokoje maximálně pro tři osoby, bezdrátové připojení k internetu. Informace o stravování – cena samostatného oběda pro studenta 37 Kč, cena celodenní stravy 137 Kč (cena za měsíc průměrně 2 603 Kč). Bezbariérový přístup – ne.

Odborné učiliště a Praktická škola, Mohelnice, Vodní 27													
Vodní 248/27, 789 85 Mohelnice						Obec: Mohelnice			Okres: SU				
Ředitel: Mgr. Lubica Vojteková, MBA, tel. 583 430 113						DS:	ydmfgyw		Více na str. 51				
Kontakt: Mgr. Ivana Pohlavá, tel. 776 621 196						IČO:	62353179		Cizí jazyky: AJ				
E-mail: ou.u.prs.mohelnice@rps.cz						RedIZO:	600027155		Ubytování: 700 Kč/měsíc				
Web: www.ouaprs.mohelnice.cz						Zřizovatel:	Kraj		Stravování: 1 000 Kč/měsíc				
Střední škola (IZO 110025474)		Délka studia	Ukonč. studia	Forma studia	Druh studia	Pro žáky	2025/26 příjmov	2024/25 příhl./přijato	Přijímací zkoušky	Prospěch	Roční školné	PLP	OZP
29-51-E/01	Potravinářská výroba (Cukrářské práce)	3,0	VL	DE	-	PŠD	14	51/14	ZR	-	-	Ano	Ano
29-51-E/02	Potravinářské práce (Pekařské práce)	2,0	VL	DE	-	PŠD	7	26/8	ZR	-	-	Ano	Ano
65-51-E/02	Práce ve stravování	2,0	VL	DE	-	PŠD	7	22/8	ZR	-	-	Ano	Ano
66-51-E/01	Prodavačské práce	3,0	VL	DE	-	PŠD	14	36/14	PO	-	-	Ano	Ano
69-54-E/01	Provozní služby	2,0	VL	DE	-	PŠD	7	0/0	ZR	-	-	Ano	Ano
75-41-E/01	Pečovatelské služby	3,0	VL	DE	-	PŠD	14	16/12	PO	-	-	Ano	Ano
78-62-C/02	Praktická škola dvouletá	2,0	Jl	DE	-	PŠD	6	0/0	PO	-	-	Ano	Ano

DOD: 16. 10. 2024, 13. 11. 2024, 27. 11. 2024, 11. 12. 2024, 15. 1. 2025, 29. 1. 2025, 5. 2. 2025 a 12. 2. 2025. Navštívit školu lze kdykoli, nejlépe po telefonické domluvě (tel. 583 430 113). Celodenní strava na internátě školy cca 2 300 Kč za měsíc a ubytování 30 Kč za odbydený den. V rámci Podpory polytechnického vzdělávání a řemesel v Olomouckém kraji jsou poskytována stipendia na vybrané obory. Bezbariérový přístup – budova školy – ano, internát – ne.

Střední škola, Základní škola a Mateřská škola Mohelnice, Masarykova 4													
Masarykova 434/4, 789 85 Mohelnice						Obec: Mohelnice			Okres: SU				
Ředitel: Mgr. Jaroslava Horčíčková, tel. 778 451 261						DS:	ijufcrk		Více na str. 51				
Kontakt: Věra Snášelová, tel. 773 775 965						IČO:	60341777		Cizí jazyky:				
E-mail: skola@szm-mohelnice.cz						RedIZO:	610551353		Ubytování:				
Web: www.szm-mohelnice.cz						Zřizovatel:	Kraj		Stravování: 990 Kč/měsíc				
Střední škola (IZO 181073978)		Délka studia	Ukonč. studia	Forma studia	Druh studia	Pro žáky	2025/26 příjmov	2024/25 příhl./přijato	Přijímací zkoušky	Prospěch	Roční školné	PLP	OZP
78-62-C/01	Praktická škola jednoletá	1,0	Jl	DE	-	PŠD	6	2/2	-	-	-	Ano	Ano

DOD: 3. 12. 2024. Studium určeno pro žáky se speciálními vzdělávacími potřebami. Bezbariérový přístup – ano.

Střední škola, Základní škola a Mateřská škola Šumperk, Hanácká 3													
Hanácká 145/3, 787 01 Šumperk						Obec: Šumperk			Okres: SU				
Ředitel: Mgr. Dagmar Skoumalová, tel. 583 213 166						DS: r9fh94m							
Kontakt: Mgr. Sabina Hégrová, tel. 583 213 166						IČO: 49589768			Cizí jazyky: AJ				
E-mail: zssumperk@seznam.cz						RedIZO: 600027121			Ubytování: 200 Kč/měsíc				
Web: www.zssumperk.cz						Zřizovatel: Kraj			Stravování: 900 Kč/měsíc				
Střední škola (IZO 150069880)		Délka	Ukonč.	Forma	Druh	Pro žáky	2025/26	2024/25	Přijímací zkoušky	Prospěch	Roční školné	PLP	OZP
Kód oboru	Název oboru	studia	studia	studia	studia		přijmou	přihl./přijato					
78-62-C/01	Praktická škola jednoletá	1,0	JI	DE	-	PŠD	11	1/1	-			Ano	Ano
78-62-C/02	Praktická škola dvouletá	2,0	JI	DE	-	PŠD	5	3/3	PO			Ano	Ano
DOD: Škola neorganizuje. Rodiče mohou školu navštívit po předchozí telefonické domluvě. Bezbariérový přístup – ne.													

Střední škola, Základní škola, Mateřská škola a Dětský domov Zábřeh													
Sušilova 1912/40, 789 01 Zábřeh						Obec: Zábřeh			Okres: SU				
Ředitel: PhDr. Radomír Pavlík, tel. 583 418 165						DS: 4ryfaud							
Kontakt: Mgr. Ivo Frömel, tel. 583 418 165						IČO: 49589725			Cizí jazyky:				
E-mail: specsolyadd.zabreh@seznam.cz						RedIZO: 600027091			Ubytování:				
Web: www.zsadd-zabreh.cz						Zřizovatel: Kraj			Stravování: 750 Kč/měsíc				
Střední škola (IZO 181059711)		Délka	Ukonč.	Forma	Druh	Pro žáky	2025/26	2024/25	Přijímací zkoušky	Prospěch	Roční školné	PLP	OZP
Kód oboru	Název oboru	studia	studia	studia	studia		přijmou	přihl./přijato					
78-62-C/01	Praktická škola jednoletá	1,0	JI	DE	-	PŠD	10	0/0	-			Ano	Ano
78-62-C/02	Praktická škola dvouletá	2,0	JI	DE	-	PŠD	10	7/7	-			Ano	Ano
DOD: Škola neorganizuje. Školu možno navštívit po předchozí telefonické domluvě. Bezbariérový přístup – ano.													

## STŘEDNÍ ŠKOLY JINÝCH ZŘIZOVATELŮ

Základní škola a střední škola Pomněnka o. p. s.													
Šumavská 1915/13, 787 01 Šumperk						Obec: Šumperk			Okres: SU				
Ředitel: Ing. Mgr. Nataša Strakošová Vykydalová, tel. 583 212 302						DS: 55wremc							
Kontakt: Mgr. Šárka Trundová, tel. 583 213 910						IČO: 25828274			Cizí jazyky:				
E-mail: trundovasarka@seznam.cz						RedIZO: 600027147			Ubytování:				
Web: www.pomnenka.net						Zřizovatel: Soukromý			Stravování: 800 Kč/měsíc				
Střední škola (IZO 110550064)		Délka	Ukonč.	Forma	Druh	Pro žáky	2025/26	2024/25	Přijímací zkoušky	Prospěch	Roční školné	PLP	OZP
Kód oboru	Název oboru	studia	studia	studia	studia		přijmou	přihl./přijato					
78-62-C/01	Praktická škola jednoletá	1,0	JI	DE	-	PŠD	3	1/1	-		5 000	Ne	Ano
DOD: Prohlídka školy po dohodě. Bezbariérový přístup – ano.													



## Gymnázium, Jeseník, Komenského 281

Ahoj kámo,  
nemohu se Ti dovolat, tak píšu. Ptal ses, proč jsem před lety volil jesenícký gympl. Teď už to snad chápeš :)

V Dánsku mám perfektní práci, domluví se anglicky, německy i rusky. Umím to s počítači a tablety, díky robotickým soutěžím jsem sjezdil skoro celou Evropu a USA, neztratím se v davu. Také lyžařský, cyklistický a vodácký kurz mi hodně daly. A to nemluví o školní basketbalové

a florbalové lize, to bylo něco. Ze školy mám také díky projektu Erasmus plus doteď řadu kamarádů ze země EU, v jejichž rodině jsem vždy strávil báječný týden a pak je na oplátku hostila naše rodina, když přijeli do Jeseníku.

PS: Mrkni na fotky na webu, ať vidíš, co všechno jsem na gymplu zažil. Co mi zůstalo navíc, je mnoho přátel. Radím Ti, jdi do toho taky. Pro vynikající sportovce, jako jsi Ty, již několikátým rokem otevírají

sportovní třídu. Věř mi, že ty čtyři roky na Gymnázium Jeseník budou stát za to.  
Michal

Tabulka č. 1



Komenského 281, Jeseník  
tel.: 584 411 429  
skola@gymjes.cz  
www.gymjes.cz



**Gymnázium Jeseník**

tel.: 584 411 429

skola@gymjes.cz

www.gymjes.cz



HŠ | HOTELOVÁ ŠKOLA  
VP | VINCENZE PRIESSNITZE  
OA | OBCHODNÍ AKADEMIE

JESENÍK

## Hotelová škola Vincenze Priessnitze a Obchodní akademie, Jeseník



HŠ | HOTELOVÁ ŠKOLA  
VP | VINCENZE PRIESSNITZE  
OA | OBCHODNÍ AKADEMIE

Tabulka č. 2

ŠKOLA, KTERÁ TĚ POSUNE VPŘED!  
CESTUJ, BAV SE A UČ SE V JESENÍKU

### MANAGEMENT HOTELNICTVÍ A CESTOVNÍHO RUCHU

- praxe v průběhu studia
- mezinárodně uznávané certifikáty
- výběr z 5 cizích jazyků

hotelovkajesenik



hotelovkajes.cz



Hotelovkajesenik



### OBCHODNÍ MANAGEMENT

- zahraniční odborné stáže
- školní kavárna a restaurace
- skvělé uplatnění na trhu práce i možnost navazujícího studia na VŠ

Pět švadlen, které šijí oblečení, pracují stejným tempem.  
Tyto švadleny splní danou zakázku za 24 hodin.  
Za jakou dobu splní o polovinu větší zakázku čtyři švadleny?

VYZKOUŠEJ SI  
ÚLOHU  
K PŘIJÍMACÍM  
ZKOUŠKÁM

Řešení: 45 hodin

(Zdroj: CERMAT)

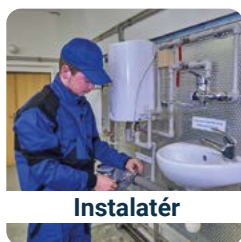

Instalatér



Strojní mechanik



\*Bezpečnostně právní činnost



Provozní technika



Elektrikář

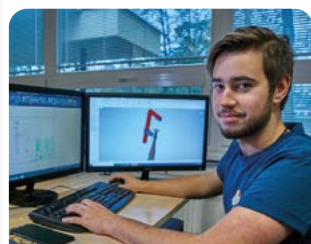

Strojírenství



"Vše, co od školy chceš i přesně to, co potřebuješ."



Stavebnictví



\*Kosmetické služby



Zedník



Obráběč kovů

[fb.com/emko.jes](https://fb.com/emko.jes)

[instagram.com/emko.jes](https://instagram.com/emko.jes)

[www.soje.cz](http://www.soje.cz)

Tabulka č. 3



\*Obor vzdělání zatím nebyl zapsán do rejstříku škol a školských zařízení.



Informační technologie



## Střední škola řemesel a Odborné učiliště Lipová - lázně

Škola poskytuje střední vzdělání s vysvědčením o závěrečné zkoušce a výučním listem s širokým výběrem oborů.

### 3leté obory ukončené vysvědčením o závěrečné zkoušce a výučním listem:

- 65-51-E/01 Stravovací a ubytovací služby
- 75-41-E/01 Pečovatelské služby
- 33-56-E/01 Truhlářská a čalounická výroba
- 23-51-E/01 Strojírenské práce – automontážní práce
- 23-51-E/01 Strojírenské práce – zámečnické práce ve stavebnictví
- 36-57-E/01 Malířské a natěračské práce
- 36-67-E/01 Zednické práce

### 2leté obory ukončené vysvědčením o závěrečné zkoušce a výučním listem:

- 29-51-E/02 Potravinářské práce
- 41-52-E/02 Zahradnická výroba
- 65-51-E/02 Práce ve stravování
- 69-54-E/01 Provozní služby

### Praktická škola:

- 78-62-C/02 Praktická škola dvouletá
- 78-62-C/01 Praktická škola jednoletá

Škola je umístěna v klidném přírodním prostředí s dobrou dopravní dostupností – do 5 minut chůze s vlakové nádraží i k autobusovým zastávkám



### Vybavení školy a výhody školy:

Škola s bezbariérovým přístupem. Žákům jsou k dispozici moderní dílny OV, 2 PC učebny, moderní kovo a dřevoobráběcí stroje, interaktivní tabule s dataprojektory, moderní učebny, vlastní posilovna, hřiště a tělocvična, bezbariérový přístup i pro vozíčkáře a zdravotně postižené. Škola poskytuje lyžařské kurzy, adaptační kurzy, barmanský a masérský kurz a zajišťujeme autoškolu. Žákům jsou poskytovány příspěvky na ubytování, stravu a jízdné z MŠMT. Ubytování umožňujeme ve vlastním internátu.

### Další informace:

Škola je zapojena do několika projektů EU. V rámci projektu EU školám byla škola vybavena novými počítači a tiskovým zařízením včetně 3D tiskárny, CNC frézky, projektory a strojním vybavením. Olomoucký kraj podporuje technické a přírodovědné vzdělávání moderním zařízením dílen, na kterém se vzdělávají nejen žáci naší školy, ale i žáci z okolních základních škol.

**Vyplácíme stipendia (u vybraných oborů 75-41-E/01; 33-56-E/01; 23-51-E/01; 36-57-E/01; 36-67-E/01; 29-51-E/02):**

- 1. ročník: 300 Kč měsíčně a jednorázově 1 500 Kč
- 2. ročník: 400 Kč měsíčně a jednorázově 2 500 Kč
- 3. ročník: 500 Kč měsíčně (1. pololetí)

**Již čtvrtým rokem vyplácíme Jesenícké stipendium ve výši 5 000 Kč VŠEM žákům, kteří nastoupí do 1. ročníku.**

Pořádáme rekvalifikační kurzy.

Tabulka č. 5



Lipová - lázně 458  
tel.: 584 459 330  
info@oulipova.cz  
www.oulipova.cz

Počty přihlášených a úspěšnost u přijímacích zkoušek 2024 – [www.atlaskolstvi.cz](http://www.atlaskolstvi.cz)



## Střední škola gastronomie, farmářství a služeb Jeseník

Škola nabízí vzdělávací možnosti v oborech s výučním listem a maturitou v komplexně vybavených areálech včetně pracovišť odborného výcviku. Výhodou jsou poskytovaná stipendia, autoškola, kurzy (barmanský, baristický, svářečský), zahraniční praxe, možnost získání jezdecké licence. Bližší informace o studiu na stránkách [www.sosjesenik.cz](http://www.sosjesenik.cz).

### Vzdělávací programy:

**Čtyřleté studijní obory s maturitou:**

53-41-M/04 – Masér ve zdravotnictví  
82-51-L/01 – Uměleckořemeslné zpracování kovů  
41-45-M/01 – Mechanizace a služby

### Nástavbové studium:

64-41-L/51 Podnikání (nástavbové studium denní)

### Učební obory s výučním listem typu H:

Pekař; Cukrář; Řezník-uzenář; Kuchař-číšník; Výrobce kožedělného zboží (sedlář); Zemědělec-farmář; Podkovář a zemědělský kovář; Opravář zemědělských strojů;

Umělecký kovář a zámečník, pasíř; Včelař; Jezdec a chovatel koní.

Poznámka: Škola bude žádat o zápis 4letého maturitního oboru Nutriční asistent do rejstříku.

Tabulka č. 4

U Jatek 8, Jeseník  
tel.: 584 411 171  
[www.sosjesenik.cz](http://www.sosjesenik.cz)



## OKRES OLOMOUČ



## Střední průmyslová škola a Střední odborné učiliště Uničov

### SPŠ A SOU UNIČOV – TRADICE A BUDOUCNOST.

Střední vzdělání s maturitní zkouškou:

- 23-41-M/01 Strojírenství (+)
- 63-41-M/02 Obchodní akademie
- 16-02-M/01 Průmyslová ekologie
- 23-45-L/01 Mechanik seřizovač (+)

Střední vzdělávání s výučním listem:

- 23-51-H/01 Strojní mechanik (+), 23-56-H/01 Obráběč kovů (+), 23-68-H/01 Mechanik opravář motorových vozidel (+), 41-55-H/01 Opravář zemědělských strojů

Zřizovatelem školy je Olomoucký kraj, studium je bezplatné. Výuka teorie i praxe probíhá ve třech pracovištích školy v moderních učebnách, laboratořích a dílnách. Ke sportování škola využívá dvě tělocvičny s posilovnými a horolezeckou stěnou a dvě venkovní hřiště. Provozní praxi vykonávají žáci ve školních dílnách a také ve významných partnerských firmách. Za spolupráci s firmami byla škola oceněna titulem „Škola doporučovaná zaměstnavateli“. Zřizovatel školy a partnerské firmy podporují studenty preferovaných oborů (+) prospěchovými a firemními stipendii.



Škola disponuje vlastním domovem mládeže a školní kuchyní s jídelnou. Veškeré vybavení školy slouží žákům i k jejich volnočasovým aktivitám. Žáci školy mohou pracovat v zájmových kroužcích (robotika, konstruování, sportovní kroužky atp.) a zapojit se do soutěží. Zájmové kroužky robotiky a konstruování navštěvují také žáci z uničovských základních škol. Členové kroužků se pravidelně zúčastňují regionálních i celostátních robotických soutěží.



Nad rámec výuky mohou žáci školy získat řídičský průkaz ABCT a svářečské průkazy za zvýhodněnou cenu. V rámci jazykového vzdělávání nabízí škola kromě angličtiny, němčiny a ruštiny také výuku italštiny a organizuje pro zájemce zahraniční pobyty, exkurze a stáže.

Škola je fakultní školou Univerzity Palackého Olomouc. Absolventi školy jsou připraveni pro další studium na vysokých školách, nebo nacházejí uplatnění ve firmách. Více informací získáte na stránkách a na facebooku školy. Navštivte dny otevřených dveří a nastartujte svoji budoucí kariéru v Uničově.



Tabulka č. 16

Školní 164, Uničov  
tel.: 585 087 531  
[unicprum@unicprum.cz](mailto:unicprum@unicprum.cz)  
[www.unicprum.cz](http://www.unicprum.cz)

Miele

## PRAXE V KAPSE

Špičkové technologie, moderní výroba, zájem se vším vsudý! To je dlouhodobá odborná praxe ve výrobním závodě Miele a velká výzva pro všechny mladé technicky talentované, kteří chtějí být vždy lepší.

Miele technika s.r.o., Šumperská 1348, 783 91 Uničov  
Tel.: +420 587 072 127 | E-mail: [eva.vavrinova@miele.com](mailto:eva.vavrinova@miele.com)

[miele.jobs.cz](http://miele.jobs.cz) Miele technika s.r.o.



Která z následujících vět je zapsána pravopisně správně?

- Její láskyplné obětí mě dojalo.
- Její láskyplné objetí mě dojalo.
- Její láskyplné obětí mně dojalo.
- Její láskyplné objetí mně dojalo.

VYZKOUŠEJ SI  
ÚLOHU  
K PŘIJÍMACÍM  
ZKOUŠKÁM

Řešení: B

(Zdroj: CERMAT)



## OBORY UMĚLECKÉ, EKONOMICKÉ, PEDAGOGICKÉ, OBCHODNÍ A GASTRONOMICKÉ

Ve školním roce 2025/2026 přijímáme žáky ke studiu v oborech středního vzdělání s **maturitní zkouškou** a s **výučním listem**.

Přihlášky ke studiu podávejte do **20. 2. 2025**.



## DNY otevřených DVEŘÍ

**21. 11. 2024**  
**12. 12. 2024**  
**14. 1. 2025**

## VÝTVARNÉ přípravné KURZY

**PODZIM 2024:**  
25. 11., 27. 11., 3. 12., 4. 12.

**ZIMA 2025:**  
20. 1., 22. 1., 27. 1., 29. 1.

### OBORY S TALETOVOU ZKOUŠKOU / 4leté denní studium

82-41-M/03  
82-41-M/05

PROSTOROVÝ DESIGN (RVP Scénická a výstavní tvorba)  
GRAFICKÝ DESIGN (RVP Grafický design)

### OBORY S MATURITNÍ ZKOUŠKOU / 4leté denní studium

75-31-M/01

UČITEL/KA MATEŘSKÉ ŠKOLY (RVP Předškolní a mimoškolní pedagogika)

63-41-M/01

CESTOVNÍ RUCH (RVP Ekonomika a podnikání)

63-41-M/01

NOVÁ MÉDIA A MARKETINGOVÁ KOMUNIKACE  
(RVP Ekonomika a podnikání)

65-41-L/01

GASTRONOMIE (RVP Gastronomie)

66-41-L/01

MANAGEMENT A MARKETING (RVP Obchodník)

### OBORY S VÝUČNÍM LISTEM / 3leté denní studium

66-52-H/01

ARANŽÉR – INTERIÉROVÁ A ARANŽÉRSKÁ TVORBA (RVP Aranžér)

65-51-H/01

ČÍŠNÍK-BARMAN (RVP Kuchař-číšník)

65-51-H/01

KUCHARĚ (RVP Kuchař-číšník)

Tabulka č. 29

Moravská střední škola s.r.o., Pasteurova 935/8a, 779 00 Olomouc  
Podrobné informace získáte na [www.moravskastredni.cz](http://www.moravskastredni.cz), e-mailem na [skola@moravskastredni.cz](mailto:skola@moravskastredni.cz),  
na tel. číslech 585 223 090 nebo 724 708 972, na [facebook.com/moravskastredni.cz](https://facebook.com/moravskastredni.cz),  
či při osobní návštěvě.



## Střední průmyslová škola strojnická, Olomouc, 17. listopadu 995/49

Střední průmyslová škola strojnická v Olomouci (SPŠS) poskytuje **čtyřleté maturitní studium v technických oborech:**

**Informační technologie 18-20-M/01**

**Strojírenství 23-41-M/01**

**se zaměřením:**

- počítačová podpora konstruování
- mechatronika
- obchodní vztahy a řízení výroby

SPŠS Olomouc je dvouoborovou školou, novinkou od školního roku 2023/2024 je otevření velmi žádaného oboru - Informační technologie!! U oboru Strojírenství nabízíme zaměření vhodné nejen pro chlapce, ale i dívky (jedná se o zaměření Obchodní vztahy a řízení výroby). Mezi našimi žáky je i celá řada úspěšných sportovců a reprezentantů ČR v různých sportovních odvětvích, skloubit studium i sport jim umožňujeme formou **individuálního studijního plánu**.

Škola má výborné výsledky nejen v rámci našeho regionu, žáci i učitelé se pravidelně umísťují na



Budova školy

**předních místech v celostátních kolech strojírenských soutěží** (Autodesk Akademia Design, 2D kreslení a 3D modelování, CAM programování CNC obráběcích strojů). V rámci odborných praxí **spolupracujeme**

s významnými firmami Olomouckého kraje, žáci tak mohou propojit své teoretické znalosti s praktickými dovednostmi a seznámit se s moderními technologiemi využívanými ve firmách.

Žákům školy jsou nabízeny **výměnné zahraniční pobyty a stáže**, žáci například navštívili Irsko, kde pracovali ve firmách a získali jak pracovní zkušenosti, tak si rozšířili i své jazykové znalosti. Absolventi SPŠS úspěšně **pokračují ve studiu na vysokých školách technického typu**.

Výhodou SPŠS je **výborná poloha a dopravní dostupnost** (10 minut chůze od vlakového nádraží a současně blízko centra).

Tabulka č. 17

17. listopadu 995/49, Olomouc

Tel.: 585 549 111

spssol@spssol.cz

www.spssol.cz



## Střední odborná škola Litovel, Komenského 677/1

SOŠ Litovel je školou s dlouholetou tradicí v oblasti výuky službových, potravinářských a technických oborů v regionu Olomouckého kraje.

**SOŠ LITOVEL NABÍZÍ VZDĚLÁVÁNÍ V TĚCHTO OBORĚCH:**

**Čtyřleté obory:** Fotograf, Mechanik elektrotechnik

**Tříleté obory:** Kuchař-číšník, Cukrář, Elektrikář, Výrobce potravin (sladovník, pivovarník), Výrobce potravin (sýrař specialista).

Odborný výcvik probíhá na vlastních pracovištích, dále také u smluvních partnerů (ve firmách).

**VYBAVENÍ ŠKOLY:**

Škola disponuje moderními počítačovými učebnami, jazykovou učebnou, tělocvičnou, laboratořemi pro výuku elektro oborů, chemickou laboratoří, gastro učebnami, vlastní restaurací s výukovým střediskem a barmanskou učebnou, která je vybavena nejmodernějšími technologiemi pro výuku nápojové gastronomie. Škola využívá odborných pracovišť partnerských firem.

**DALŠÍ FORMY VZDĚLÁVÁNÍ:**

Škola pořádá barmanský a baristický kurz. Součástí systému vzdělávání v platné legislativě oboru Elektrikář.



Internát

SOŠ Litovel čerpá dotace z evropských fondů prostřednictvím vzdělávacích projektů a je zapojena do aktivit zaměřených na vzdělávání dospělých. Žáci se pravidelně účastní zahraničních stáží v partnerské škole na Slovensku.

**SLUŽBY ŽÁKŮM:**

Žáci mají k dispozici posilovnu a prodejnu občerstvení v přízemí školy. Škola je vybavena automaty pro teplé nápoje. Žáci mají možnost stravování ve školní jídelně. Součástí školy je Domov mládeže s moderně vybavenými pokoji a společenskými místnostmi. Dále škola nabízí možnost využití služeb krytého plaveckého bazénu se saunou nedaleko DM a víceúčelového hřiště v blízkosti Domova mládeže. V rámci mimoškolních aktivit je možná účast žáků v barmanském klubu.

**POLOHA ŠKOLY:**

Škola disponuje třemi pracovišti, všechny jsou v dosahu autobusové a vlakové dopravy, tj. pět minut chůze od zastávky autobusového nebo vlakového spojení.

Tabulka č. 15

Komenského 677/1, Litovel

tel.: 585 341 547, 605 837 757

sekretariat@soslitovel.cz

www.soslitovel.cz



## Střední zdravotnická škola a Vyšší odborná škola zdravotnická Emanuela Pöttinga a Jazyková škola s právem SJZ Olomouc

Škola působí ve vzdělávání zdravotnických pracovníků od roku 1948, poskytuje úplné střední a vyšší odborné vzdělání. Patří k největším zdravotnickým školám v České republice.

Za celou dobu svého působení se může škola pochlubit více než 18 000 absolventy. Dnes zde studuje přibližně 800 žáků a studentů vzdělávajících se v 10 oborech střední i vyšší odborné školy.

**OBORY VZDĚLÁNÍ SZ**

1. Praktická sestra
2. Nutriční asistent
3. Laboratorní asistent
4. Asistent zubního technika

Denní studium na střední škole je čtyřleté, ukončené maturitní zkouškou. Absolventi nachází uplatnění jako odborný zdravotnický personál, případně pokračují ve studiu na VŠ nebo na VOŠ.

Odborná praxe žáků je zajišťována v řadě zdravotnických zařízení, z nichž nejvýznamnější jsou



Budova školy

Fakultní nemocnice Olomouc, Vojenská nemocnice Olomouc a Nemocnice Šternberk.

Škola umožňuje žákům ubytování na domovské mládeži a celodenní stravování ve školní jídelně.

V průběhu studia je žákům nabízena řada možností ke zvýšení odborné kvalifikace i využití volného času, např.: masérský kurz, kroužek první pomoci, jazykové kurzy, sportovní kroužky, autoškola. Žáci zajišťují zdravotní dohled na kulturních i sportovních akcích.

Tabulka č. 24

Pöttingova 624/2, Olomouc

tel.: 585 704 114

sekretariat@epol.cz

www.epol.cz





# Čím víc umíte, tím víc si vyděláte.

Práce, která vás vtáhne.  
Ale nevyucne.



**Pojďte s námi vyrábět vakuové vývěvy pro celý svět. Využívají se při výrobě mnoha produktů, se kterými se i vy setkáváte každý den.**

#### Koho hledáme?

- Talenty s technickým myšlením, kteří se chtějí podílet na designu a výrobě vakuových vývěv
- Studenty oborů Strojírenství, Elektrotechnika, Obráběč kovů, Mechanik seřizovač

#### S jakými školami spolupracujeme?

- Sigmundova střední škola strojírenská v Lutíně
- Střední průmyslová škola strojnická v Olomouci
- Střední průmyslová škola elektrotechnická v Olomouci

#### Co studentům a absolventům nabízíme?

- Exkurze / Praxe / Brigády / Stáže / Stipendijní program / Program pro absolventy

#### Proč se přidat právě k nám?

- Nabízíme jistotu zaměstnání a stabilitu globální technologické firmy.
- Vše vás naučíme a když se budete chtít rozvíjet, rádi vás podpoříme.
- Zakládáme si na dobrých vztazích a přátelské atmosféře na pracovišti.



Zaujali jsme vás? Dejte nám o sobě vědět!

✉ [prace@vtahnomevas.cz](mailto:prace@vtahnomevas.cz)

**vtahnomevas.cz**



Nabízíme obory vzdělání pro děvčata i chlapce a pro své kvality patříme k vyhledávaným školám v oboru lesnictví a strojírenství. Pro školní rok 2025/2026 jsme pro Vás připravili rekonstruované školní budovy, postavili nové dílny a nakoupili nové vybavení nejen pro praktický výcvik.

### Proč se rozhodnout právě pro naši školu?

- stanete se vyhledávanými odborníky v oboru
- budete nadstandardně oceněni v zaměstnání (vysoké nástupní mzdy)
- nabízíme motivační **stipendia** pro žáky v hodnotě až **2000 Kč** měsíčně
- pro všechny učební obory organizujeme zkoušky z myslivosti
- **zdarma** získání **řidičského průkazu**
- rekonstruovaný domov mládeže s jídelnou
- atraktivní zahraniční stáže
- nabízíme mimoškolní vyžití - posilovna, fotbal, košíkářství, myslivost aj.
- možnost praxí v moderních prosperujících firmách



### Obory s maturitou

- 16-01-M/01 **EKOLOGIE A ŽIVOTNÍ PROSTŘEDÍ** (čtyřletý maturitní obor) – **NOVINKA!!!**
- 64-41-L/51 **Podnikání**

### Obory s výučním listem

- 41-53-H/01 **RYBÁŘ** – **NOVINKA!!!**
- 41-52-H/01 **Zahradník-Zahradnice** (Krajinář-Krajinářka)
- 41-56-H/01 **Lesní mechanizátor**
- 23-56-H/01 **Obráběč kovů**
- 41-56-H/02 **Opravář lesnických strojů**
- 23-68-H/01 **Mechanik opravář motorových vozidel**

Více informací [www.sou-stbk.cz](http://www.sou-stbk.cz)

Sledujte nás i na facebooku!

**EA EXCALIBUR ARMY**

Tabulka č. 14



Opavská 55/8, Šternberk  
tel.: 585 012 115  
sekretariat@sou-stbk.cz  
[www.sou-stbk.cz](http://www.sou-stbk.cz)



## Střední škola stavební - HORSTAV

Nabízíme **čtyřleté denní maturitní studium oboru:**  
**36-47-M/01 STAVEBNICTVÍ**

### VÝHODY STUDIA:

- široké spektrum **uplatnění na trhu práce**
- solidní **základ pro studium na VŠ** technického směru
- rodinný typ školy zajišťuje **individuální přístup**
- multimediální učebny, **wi-fi**
- prospěchová **stipendia**
- žáci s **výborným prospěchem** studují **zdarma**

### ZAMĚŘENÍ:

- **GRAFIKA A INTERIÉROVÝ DESIGN**

Studium je zaměřeno na **profesionální kariéru absolventů na poli interiérového designu a grafiky**. Žáci řeší trendy, principy a nové koncepty v bytovém designu, studují materiály a získané znalosti úročí při **tvorbě vizualizací a 2D/3D modelů**.

- **ARCHITEKTURA A POZEMNÍ STAVITELSTVÍ**

Žák je seznamován se širokou **tvůrčí problematikou**

**architektonicky stavebního řešení budov, projektování a stavění**, a to od průzkumů území, tvorby studie, navrhování a kreslení stavebních výkresů, přes přípravné práce až po realizaci.

Tabulka č. 33



Na Vlčinci 16/3, Klášterní Hradisko, Olomouc  
tel.: 724 549 018  
reditel@ssshorstav.cz  
[www.stavebniskolahorstav.cz](http://www.stavebniskolahorstav.cz)



## STŘEDNÍ ŠKOLA STAVEBNÍ HORSTAV



# SUPER STŘEDNÍ ČEKÁ. TAK POJEĎ!

## Stipendijní program MLADÍ PROFESIONÁLOVÉ SCANIA

Ve spolupráci s partnerskou ISSA Brno nabízíme absolventům ZŠ z celé ČR stipendium v rámci školního vzdělávacího programu – **Mechanik nákladních vozidel a autobusů Scania**.

- ✓ Měsíční stipendium až 3 000 Kč
- ✓ A navíc roční stipendium až 16 000 Kč jako **BONUS**
- ✓ Možnost stáže ve výrobním závodě Scania ve Švédsku
- ✓ Nástupní **BONUS** 8 100 Kč při uzavření pracovního poměru po absolvování studia
- ✓ Ubytování v Brně **ZDARMA**
- ✓ Příspěvek na dopravu až 1 200 Kč dle vzdálenosti bydliště
- ✓ Celodenní strava **ZDARMA**
- ✓ Poskytování pracovních oděvů
- ✓ Zajištění placené brigády o prázdninách

... a tím to nekončí!

[www.scania.cz](http://www.scania.cz)



**SCANIA**

Propojujeme kreativitu s technickou odborností. Máme dlouholetou tradici v polygrafickém vzdělávání a klademe velký důraz na technické vybavení školy a propojení našich oborů s praxí.

#### Reprodukční grafik pro média

34-53-L/01 a 34-53-H/01

Grafický design ti otevře dveře do světa kreativity a technologií. Objev svůj talent a najdi se v digitální kresbě, focení, tvorbě tiskovin, videí nebo webu.

#### Obalová technika

34-42-M/01

Obalový design v sobě spojuje kreativní navrhování a technickou konstrukci 3D objektů. Obaly si navrhneš, vytiskneš a vyřežeš profesionální technikou.



#### Tiskař na polygrafických strojích

34-52-L/01 a 34-52-H/01

Jsi spíše technický typ a zajímá tě fungování a obsluha strojů? Tiskařské řemeslo je vysoce odborná práce s jistotou pracovního uplatnění.

#### Polygrafie

34-41-M/01

Tento obor tě připraví pro management zakázek v grafických studiích a tiskárnách. Naučíš se základy grafického designu a porozumíš procesu tisku.

Tabulka č. 18

Střední novosadská 87/53, Olomouc

skola@sgmo.cz

www.sgmo.cz

Instagram studuj.sgmo

Facebook studuj.sgmo

YouTube studuj\_sgmo

sgmo.cz



## Střední škola technických profesí Olomouc, Kosinova 4

Škola s více než sedmdesátiletou tradicí, poskytující komplexní vzdělání (teoretické a praktické vyučování, možnost ubytování na Domově mládeže).

Výuka je zaměřena na obory elektrotechnické, strojírenské a obor Podnikání.

**Nabízíme tyto studijní a učební obory:**

**ČTYŘLETÉ STUDIJNÍ OBORY zakončené maturitní zkouškou (maturitní vysvědčení):**

● 26-45-M/01 Telekomunikace

Obor spojuje znalosti a dovednosti v oblasti telekomunikační a výpočetní techniky. Je zde značný podíl odborných předmětů (např. digitální technika, programování, přenosová technika apod.).

● 26-41-L/01 Mechanik elektrotechnik - silnoproudá zařízení

Obor připravující odborníky pro práci v oblasti silnoproudé elektrotechniky. Pozornost je věnována moderním technologiím, které jsou zaváděny v souvislosti s klasickými a inteligentními elektroinstalacemi, rozvodem a distribucí el. energie a fotovoltaickými



Budova školy

systemy. Jedná se o komplementární obor zakončený výučním listem i maturitním vysvědčením. Je možné získat stipendium Olomouckého kraje.

● 23-44-L/01 Mechanik strojů a zařízení

Problematika strojírenství je rozšířena o poznatky z elektrotechniky a mechatiky. Praktická výuka na počítačem řízených strojích je doplněna počítačovou výukou CAD systémů a 3D tiskem. Je možné získat svářečský průkaz a stipendium Olomouckého kraje.

● 26-41-L/01 Mechanik elektrotechnik - výpočetní a elektronické systémy

Moderní obor zaměřený na všechny oblasti slaboproudé elektrotechniky (sdělovací, regulační, zabezpečovací, výpočetní apod.). Je možné získat stipendium Olomouckého kraje.

**TŘÍLETÉ UČEBNÍ OBORY (výuční list):**

● 26-51-H/02 Elektrikář - silnoproud

Tradiční učební obor s dobrou uplatnitelností na trhu práce. Výuka je zaměřena na silnoproudou elektrotechniku a fotovoltaické systémy. Je možné získat stipendium Olomouckého kraje.

● 26-59-H/01 Spojový mechanik

Obor zaměřený na stavbu, servis a údržbu vnitřních i vnějších telekomunikačních a počítačových sítí,

zabezpečovacích a protipožárních zařízení a docházkových systémů.

● 23-68-H/01 Mechanik opravář motorových vozidel

Absolventi se uplatňují v automobilních opravárenských provozech, servisech, při provádění montáže, demontáže, zajišťování oprav, údržby nebo seřízení motorových vozidel. Řidičský průkaz sk. B a C je hrazen školou.

**ZKRÁCENÁ FORMA STUDIA pro absolventy učebních a maturitních oborů (výuční list):**

● 26-51-H/02 Elektrikář - silnoproud

Vyučují se pouze odborné předměty a odborný výcvik. Doba studia je jeden školní rok.

**NÁSTAVBOVÉ STUDIUM pro absolventy učebních oborů (maturitní vysvědčení):**

● 64-41-L/51 Podnikání (denní)

U všech elektrooborů je možné získat způsobilost dle NV 194/2022. U strojírenských oborů škola přispívá na svářečský průkaz. Škola spolupracuje s více než 150 firmami v regionu. Nabízíme stipendijní programy Olomouckého kraje a partnerských firem.



Tabulka č. 21

Kosinova 4, Olomouc

tel.: 585 220 663, 585 222 335

tel.: 585 222 336

sstp@kosinka.com

www.kosinka.com

#### PARTNEŘI:



ČISTÁ  
ENERGIE  
ZÍTRKA



PARTNEŘSKÁ  
ŠKOLA  
SKUPINY ČEZ



Cargo



M.L.S. Holice  
člen skupiny  
Nidec

LOXONE



Honeywell



SOŠ a SOU SLUŽEB  
VELKÝ ÚJEZD

## SOŠ a SOU služeb Velký Újezd, s. r. o.

### Sledujte nás na Facebooku a Instagramu

Naše škola sází na rodinnou atmosféru, příjemné prostředí a dobrý kolektiv učitelů i žáků. Během studia se můžete podívat do zahraničí, pocítit úspěch při reprezentaci školy na soutěžích nebo si prohloubit znalosti na nabízených kurzech a školeních. V areálu školy naleznete společenský sál, cvičný bar a cvičnou kuchyň, posilovnu, saunu, školní kadeřnictví, krejčovskou dílnu, skleníky, 2 počítačové učebny a další moderní odborné učebny. Dostanete se k nám snadno z Olomouce, Přerova, Hranic, Lipníku a okolních obcí. Již více jak 30 let tvoří učitelé a žáci jeden fungující tým.

**Naše motto: Umíme se smát!**

#### Studijní obory:

- **Kuchař-číšník** (65-51-H/01) – tříletý učební obor s výučním listem  
– moderní trendy, hodně praxe, zahraniční stáže a exkurze, úspěchy na mezinárodních soutěžích, barmanství



Budova školy

- **Kadeřník** (69-51-H/01) – tříletý učební obor s výučním listem  
– módní trendy, náročná účesová tvorba, prostor pro kreativitu, zahraniční stáže a exkurze, vizážistický kurz

- **Zahradník** (41-52-H/01), **Zahradnické práce** (41-52-E/01)  
– tříleté učební obory s výučním listem  
– zaměření na aranžérství, úspěchy na celonárodních soutěžích, moderní trendy, kreativita vítána
- **Krejčí** (31-58-H/01), **Šití oděvů** (31-59-E/01) – tříleté učební obory s výučním listem  
– pánské i dámské oděvy, návrhářství, módní trendy
- **Zednické práce** (36-67-E/01) – tříletý učební obor s výučním listem  
– teorie propojená s praxí, možnost si vše vyzkoušet
- **Podnikání** (64-41-L/51) – dvouleté nástavbové maturitní studium  
– důraz na praktičnost a využitelnost, rozvoj podnikavosti, práce na PC, prostor pro vlastní nápady

Tabulka č. 35, 36



Navrátilova 321, Velký Újezd  
tel.: 585 358 240  
skola@souvelkyujezd.cz  
www.souvelkyujezd.cz

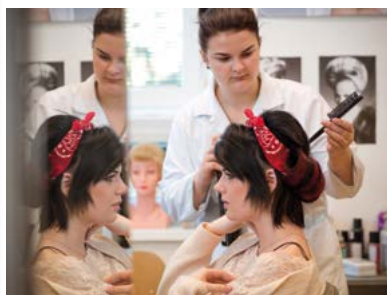

## Waldorfská střední škola Olomouc s. r. o.

**Waldorfské lyceum je typ střední školy, která první dva roky nabízí všeobecné vzdělání zaměřené na rozvoj celé osobnosti. Oslovujeme logické, kreativní a inovativní myšlení.**

Při výuce **pracujeme s tvořivostí a vlastním úsudkem, abychom podporovali individuální rozvoj studentů.** Vyučování probíhá v tzv. epochách – monotematických blocích, což umožňuje studentům proniknout více do hloubky probíraného učiva a pochopit ho ve vzájemných souvislostech.

**Ve třetím ročníku si studenti zvolí mezi humanitním oborem zaměřeným na pedagogiku, psychologii, komunikaci a sociální práci nebo přírodovědným oborem, kde vyučujeme rozšířenou biologii, fyziku, chemii a matematiku.**



Budova školy.

Tímto jim umožňujeme vybrat si oblast, která je jim nejbližší, a ve které chtějí rozvíjet své schopnosti a zájmy.

Důležitým aspektem výuky na Waldorfském lyceu je také **rozvoj sociálních dovedností, morálních hodnot a osobnostního růstu.** Studenti se učí komunikovat, spolupracovat a respektovat názory a hodnoty druhých. Díky tomu jsou naši absolventi připraveni nejen na akademickou dráhu, ale také na uplatnění na trhu práce, kde jsou vyhledáváni pro svou schopnost týmové práce, kreativitu a flexibilitu.

Tabulka č. 34



Tomkova 420/48, Olomouc  
tel.: 732 755 935  
lyceum@waldorf-olomouc.cz  
www.waldorf-olomouc.cz



## Střední škola polytechnická, Olomouc, Nové Sady, Rooseveltova 472/79

**Je školou státní s více než padesátiletou tradicí, jejímž zřizovatelem je Olomoucký kraj. Zabezpečuje svým žákům komplexní středoškolské a střední odborné vzdělávání. Výuka je zaměřena na čtyři základní směry – stavební, strojírensko-automobilní, dřevařský a obchodní. Studium je následně ukončeno závěrečnou zkouškou nebo maturitou.**

U preferovaných oborů jsou žákům vyplácena stipendia z prostředků KÚ Olomouckého kraje. U učebních oborů Opravář motorových vozidel (automechanik) a Autoelektrikář získávají žáci v průběhu studia zdarma řidičský průkaz skupiny „B“ a „C“, u oborů Karosář

řidičský průkaz skupiny „B“ a svářečský průkaz, u oborů Instalatér a Strojní mechanik (zámečník) svářečský průkaz. V areálu školy se nachází učebny pro teoretickou výuku, dílny odborného výcviku, domov mládeže, školní jídelna, posilovna, tělocvična i fotbalové hřiště

a tenisové kurty. Součástí vzdělávání je i Celoživotní vzdělávání dospělých za úplatu formou vzdělávacích programů profesních kvalifikací dle Zákona 179/2006 Sb. (www.narodnikvalifikace.cz).

Tabulka č. 20



tel.: 585 724 267, 585 724 111  
ssp@sspool.cz, www.sspool.cz  
www.facebook.com/people/  
SŠP-Rooseveltova-79/100054370457859/



## Střední odborná škola Olomouc spol. s r. o., Řepčinská 239/101 - Škola, se kterou můžete být úspěšní!

Fakt dobrá škola! Pošli to dál....



Poskytujeme kvalitní vzdělávání v přátelské atmosféře. Po maturitě můžete pokračovat ve studiu na vysokých nebo vyšších odborných školách.

### ● 68-43-M/01 Veřejnosprávní činnost

Maturita: právo, veřejná správa, český jazyk, cizí jazyk, (matematika).

Uplatnění: veškeré úřady, soudy, advokacie, státní zastupitelství, policie, firemní administrativa...

### ● 72-41-M/01 Informační služby a mediální komunikace

Maturita: informační systémy a služby, knihovnictví a mediální komunikace, český jazyk, cizí jazyk, (matematika).

Uplatnění: média - tisk, rádia, televize, internet; knihovny, archivy, informační střediska...

### Nabízíme vám:

- studium ve škole, která je pozitivně hodnocena Českou školní inspekcí,
  - příjemnou atmosféru, osobní přístup ke všem žákům,
  - aktivním sportovcům možnost individuálního studijního plánu,
  - nadstandardní péči žákům se speciálními vzdělávacími potřebami,
  - po maturitě možnost studia VŠ, VOŠ i studia v zahraničí,
  - praxi na atraktivních pracovištích veřejné správy a samosprávy,
  - praxi v informačních centrech, archivech, knihovnách, rádiích,
  - podporu nadaným studentům formou stipendií.
- Dny otevřených dveří: 6. 11. 2024 (St), 20. 11. 2024 (Čt), 8. 1. 2025 (St), 5. 2. 2025 (St).

**SLEDUJTE NÁS NA FACEBOOKU A KDYKOLIV NÁS PŘIJĚTE NAVŠTÍVIT!**



Řepčinská 239/101, Olomouc  
tel.: 585 411 935, 605 967 554  
Tabulka č. 30 skola@skolaodborna.cz  
www.facebook.com/stredniobornaskola/  
www.skolaodborna.cz

## Miele



### PRAXE V KAPSE!

### Přihlaš se na praxi do Miele

Špičkové technologie, moderní výrobu, vývoj, zázemí na jedničku – to vše najdete u nás v Miele v Uničově. Zabýváme se vývojem a výrobou prémiových spotřebičů globální značky Miele.



Vyděláte si peníze, praxe je placená.



Poznáte nejnovější technologie.



Pracovní oděvy a obuv máte u nás zdarma.



Dobře se o vás postaráme.

Strojírenství | Elektrotechnika | Konstrukce | Řízení kvality  
Výroba | TPM údržba strojů | Logistika | IT  
Automatizace výroby | Digitalizace



Miele technika s.r.o., Šumperská 1348, 783 91 Uničov  
Tel.: 587 072 127 | E-mail: eva.vavrinova@miele.com

kariervmiele.cz | Miele technika s.r.o.



Rozložte na součin podle vzorce:

$$9a^2 - 16 =$$

VYZKOUŠEJ SI  
ÚLOHU  
K PŘIJÍMACÍM  
ZKOUŠKÁM



Řešení:  $(3a - 4)(3a + 4)$

(Zdroj: CERMAT)

## ART ECON – Střední škola, s. r. o.



**ART ECON - Střední škola, s.r.o.**  
Husovo nám. 2061/91,  
796 01 Prostějov

+420 582 777 200  
artecon@artecon.cz

## ŠKOLA PLNÁ TALENTU.

### Čtyřleté studijní obory zakončené maturitní zkouškou

- HERNÍ GRAFIKA
- GRAFIKA MÉDIÍ
- MÓDNÍ DESIGNÉR A VIZÁŽISTA
- MANAGEMENT V REKLAMĚ A MÉDIÍCH
- FIREMNÍ MANAGEMENT
- STÁTNÍ SLUŽBA A SPRÁVNÍ ŘÍZENÍ

### Tříleté učební obory s výučním listem

- UMĚNÍ ARANŽOVÁNÍ
- TRADIČNÍ KREJČÍ

### Nástavbové obory

- PODNIKÁNÍ
- PROPAGACE

[www.artecon.cz](http://www.artecon.cz)



- Atraktivní vzdělávací programy.
- Propojení teorie s praxí.
- Moderní zázemí.
- Podpora kreativity.
- Obory zaměřené na další uplatnění nebo úspěšné přijetí na VŠ.
- Spolupráce s odborníky z praxe.
- Výborná dopravní dostupnost.
- Možnost pokračování studia na Vyšší odborné škole ART ECON



Tabulka č. 53



## Střední odborná škola Prostějov

Střední odborná škola Prostějov má dlouholetou tradici ve výuce gastronomických oborů a oborů služeb, nachází se v centru města, 10 minut od autobusového i vlakového nádraží.

Škola disponuje moderně vybavenými učebnami pro výuku teoretických i odborných předmětů.

Studijní nabídku tvoří tříleté obory zakončené výučním listem **Cukrář, Číšník, Kuchař, Ošetřovatel, Prodavač, Řezník a Výrobce kožedělného zboží**. Žáci oborů **Řezník** a **Výrobce kožedělného zboží** dostávají **studijní stipendium** Olomouckého kraje, obor **Řezník** navíc **stipendium firmy Makovec**.

Pro zájemce o čtyřleté studijní obory zakončené maturitní zkouškou máme připraveny **Kosmetické služby** a obor **Gastronomie**, který je komplementární, což znamená, že žák složí ve třetím ročníku závěrečnou



zkoušku a získá výuční list v oboru Kuchař a čtvrtý ročník zakončí maturitní zkouškou.

Vše kolem studia zájemcům a jejich zákonným zástupcům rádi vysvětlíme **na dnech otevřených dveří 4. 12. 2024 a 6. 1. 2025**.

Tabulka č. 44



nám. Edmunda Husserla 1/30, Prostějov  
tel.: 582 351 977  
sos@sosprostějov.cz  
www.sosprostějov.cz

Společnost **MAKOVEC a.s.** ve spolupráci se **SOŠ** v Prostějově nabízí uchazečům oboru **ŘEZNÍK-UZENÁŘ**:

- Stipendijní program
- Odbornou praxi v oboru
- Velký výběr brigád
- Garanci zaměstnání
- Podporu při následujícím studiu
- Mnoho dalších benefitů



MAKOVEC a.s.

nám. T. G. Masaryka 23  
796 01 Prostějov

+420 725 504 862  
ucni@makovec.cz

www.makovec.cz

Vypište z každé z následujících vět základní skladební dvojici.

- 1) Pro žáky nastupující v září do prvního ročníku budou ve spolupráci s maturanty vytvořeny speciální informační materiály.
- 2) Tomuto pokrmu dodávají specifickou chuť nejen čerstvé bylinky, ale i exotické koření.

VYZKOUŠEJ SI  
ÚLOHU  
K PŘIJÍMACÍM  
ZKOUŠKÁM

Řešení 1: podmět: materiály,  
přísudek: budou vytvořeny  
Řešení 2: podmět: (nejen)  
bylinky (ale i) koření;  
přísudek: dodávají!  
(Zdroj: CERMAT)



## Gymnázium, Kojetín, Svatopluka Čecha 683

**Svět je plný dobrodružství, připravte se na něj s Gymnáziem Kojetín. Pohodová atmosféra a vsřícné prostředí školy vytváří ideální zázemí pro kvalitní vzdělání, sportovní, vědomostní, talentové či projektové aktivity. Co Gymnázium Kojetín nabízí?**

GKJ je všeobecně zaměřenou školou poskytující studium osmiletého a čtyřletého studijního oboru. Žákům zajišťuje vynikající vzdělání prostřednictvím zkušených odborníků, moderně vybavené školní prostředí i optimální vzdělávací program. Žáci získávají kvalitní přípravu na maturitní zkoušky i budoucí studium na vysokých školách.

**Studijní obory a počet tříd otevřených ve školním roce 2025/26**

Gymnázium - osmiletý studijní obor, 1 třída (30 žáků)  
Gymnázium - čtyřletý studijní obor, 1 třída (30 žáků)

Kapacita gymnázia je 360 žáků a právě rodinný charakter školy společně s podporou sportovní nadaných žáků, pozitivní atmosférou a bezpečným klimatem patří mezi faktory oceňované zdejšími žáky.

**Nabízíme:**

- kvalitní výuka cizích jazyků, zvýšená hodinová dotace



Budova školy

- pestrá nabídka volitelných předmětů (cizí jazyky, přírodovědné semináře, občanské a trestní právo, základy podnikání atd.)

- všeobecná sportovní příprava (volitelný seminář pro sportovce)
- kvalitní příprava na studium na VŠ
- prostor pro osobní rozvoj a seberealizaci
- příjemné klima školy
- zahraniční i tuzemské exkurze, adaptační, sportovní i taneční kurzy, kulturní i sportovní akce, žákovský parlament, školní časopis Gyploviny, řada aktivit a celá řada projektů (ekologie, sociální vědy, právo atd.)

**Spolupracujeme:**

- Soudcovská unie ČR (certifikát o stálém odborném partnerství GKJ a SU ČR)
  - Přírodovědecká fakulta UP Olomouc
  - Pedagogická fakulta UP Olomouc
- GKJ je nositelem titulu Světová škola a Fairtradová škola.

Tabulka č. 62

Svatopluka Čecha 683, Kojetín  
tel.: 581 705 333  
gkj@gkj.cz  
www.gkj.cz



## Střední škola elektrotechnická, Lipník nad Bečvou, Tyršova 781

**Škola s tradicí – škola s budoucností**

Střední škola elektrotechnická se specializuje na výuku elektrotechniky a výpočetní techniky. Sídlí v Lipníku nad Bečvou, kde nalezneme školu, dílny, vlastní sportovní halu, domov mládeže a školní jídelnu. Žáci z větší vzdálenosti využívají ubytování v domově mládeže. Součástí školy je odloučené pracoviště v Přerově, tzv. polygon, které je špičkově vybavené pro odborný výcvik elektro oborů (práce ve výškách). Takových pracovišť je jen několik v České republice.

**Čtyřleté studijní obory ukončené maturitní zkouškou**

- 18-20-M/01 Informační technologie – Programování a počítačové systémy

Žáci se učí programovat v nižším a vyšším programovacím jazyce. Tvoří webové aplikace. Instalují a spravují počítačové sítě. Pracují s informačními systémy. Součástí výuky je hardware počítačů a virtuální realita. Praxe ve firmě ve druhém a třetím ročníku.

- 26-41-M/01 Elektrotechnika – Programování, automatizace a robotika

Žáci programují automaty, roboty a další složité systémy



řízené mikroprocesory. Pracují v počítačových sítích. Absolventi oboru mohou získat NV 194/2022 Sb. Praxe ve firmě ve druhém a třetím ročníku. Prospěchové stipendium Olomouckého kraje.

- 26-41-L/01 Mechanik elektrotechnik – Silnoproud, slaboproud a energetika

Žáci zapojují elektrické obvody v obytných a průmyslových budovách a systémy průmyslové automatizace a robotiky. Součástí výuky je odborný výcvik. Absolventi

oboru mohou získat NV 194/2022 Sb. Prospěchové stipendium Olomouckého kraje.

**Tříletý obor ukončený závěrečnou zkouškou s výučním listem**

- 26-51-H/01 Elektrikář – Silnoproud, slaboproud a energetika
- 26-51-H/01 Elektrikář – Silnoproud, slaboproud a fotovoltaika

Žáci zapojují elektrické obvody v obytných a průmyslových budovách. Žáci se učí pracovat ve výškách. Až polovinu výuky tvoří odborný výcvik. Nabízíme dvě zaměření, přičemž univerzální základ silnoproudu a slaboproudu je stejný. Absolventi oboru mohou získat vyhlášku 194/2022 Sb. Možnost pokračovat v maturitním oboru. Stipendium Olomouckého kraje za řádné studium.

Tabulka č. 68

Tyršova 781, Lipník nad Bečvou  
tel.: 581 773 740  
sse@sse-lipniknb.cz  
www.sse-lipniknb.cz



### SKUPINA ČEZ

Jsmo partnerskou školou **Skupiny ČEZ**. Díky spolupráci pořádáme např. exkurze do jaderné elektrárny, odborné přednášky o energetice a Road show ČEZ Distribuce. Praxe na pracovištích společnosti.

Jsmo certifikovanou školou **Českého svazu zaměstnavatelů v energetice (ČSZE)**, a to jako jediná škola v Olomouckém kraji. Díky členství mají naši elektrotechnici a elektrikáři usnadněn přístup ke kvalifikovaným pozicím v energetických firmách.



**Spolupráce se zaměstnavateli:**

- Armáda ČR • AVL Hranice • AŽD
- BBC Bircher Hranice • Cukrovar Prosenice
- České dráhy • ČMŽO-E • Eaton ČR
- Elektrik Hranice • Elektrizace železnic
- Elektromont Hulín • Elspomont Vlkoš • Ermonta Břest • GDF Mostkov
- Chropyňská strojírna • IPG Plasty Milotice • JTEKT Olomouc • Kontech Lipník • Meopta Přerov • Mercon Přerov • MLS Holice • MSEM • Mubea Prostějov • Nej.cz • Olympus Přerov
- Onsemi Rožnov • Paragan Horseboxes
- Policie ČR • Precheza • Saint-Gobain Isover Lipník • Signalbau • Správa železnic
- SSI Schäfer Hranice • Union Grid ČR
- Well-well Lipník a další...

**Častý dotaz uchazečů – v čem programujete?**

V programovacích jazycích HTML, JavaScript, CSS, C++, PHP, C# a Python.

**Chcete studovat perspektivní obor?  
Uvažujete o střední škole, po jejímž absolvování najdete uplatnění?  
Pak jsme ...škola, kde začne tvoje kariéra!**



Zřizovatelem školy je Olomoucký kraj, studium všech oborů je bezplatné.

Poskytujeme střední vzdělání ukončené maturitní zkouškou i výučním listem.

Škola má dlouholetou tradici, je vybavena moderními multimediálními učebnami, sportovní halou s posilovnou, strojírenskými a dřevařskými dílnami, laboratořemi apod., umožňujeme ubytování žáků ve vlastním domově mládeže. Stravování zajišťuje školní restaurace s výběrem ze tří jídel. K dispozici je také kantýna a nápojový automat.

Dlouhodobě spolupracujeme s mnoha regionálními firmami, které pro žáky zajišťují odborné praxe, stipendia a zaměstnávají absolventy. Ve vybraných oborech mohou žáci získat také stipendium Olomouckého kraje (+). Stipendium poskytuje také **SSI Schäfer s.r.o. Hranice** (++) – viz informace níže.

Nad rámec výuky nabízíme zajímavé exkurze a poznávací zájezdy, zahraniční stáže Erasmus+, kroužky, sportovní a kulturní aktivity, zvýhodněný kurz autoškoly, kurzy svařování, kurzy celoživotního vzdělávání, zkoušky profesní kvalifikace.

## Přehled oborů vzdělání (+ stipendium Olomouckého kraje)

### 4leté denní (maturita)

- Aplikovaná chemie +
- Nábytkářská a dřevařská výroba +
- Stavební materiály +
- Mechanik strojů a zařízení (v rámci studia možnost získání výučního listu v oboru Strojní mechanik) +, ++
- Požární ochrana

### 2leté nástavbové denní (maturita)

- Provozní technika ++
- Nábytkářská a dřevařská výroba

### 3leté denní (výuční list)

- Instalatér +
- Strojní mechanik +, ++
- Obráběč kovů +, ++

### Zkrácené studium denní (po vyučení nebo maturitě)

- Instalatér +
- Strojní mechanik +
- Obráběč kovů +
- Nábytkářská a dřevařská výroba +
- Stavební materiály +
- Mechanik strojů a zařízení (v rámci studia možnost získání výučního listu v oboru Strojní mechanik) +
- Aplikovaná chemie +
- Požární ochrana

Tabulka č. 65

Studentská 1384, Hranice  
tel.: 581 671 411  
skola@sps hranice.cz  
www.sps hranice.cz

## STUDENTŮM A UČŇŮM NABÍZÍME

Stipendium, odbornou praxi, letní brigádu a uplatnění po studiu

### SPOLUPRACUJEME S

SPŠ Hranice, SPŠ Přerov, SŠE Lipník n.B., ISS Valašské Meziříčí

### DOPORUČUJEME TYTO OBORY

Strojírenství, Automatizace, Elektrotechnika a IT

Více na [ssischaefer.jobs.cz](http://ssischaefer.jobs.cz)

**SSI Schäfer s.r.o.**, Hranice

**VOLEJTE ZDARMA 800 023 023**

prace.hranice@ssi-schaefer.com

 [ssischaefercz](https://www.facebook.com/ssischaefercz)





## Střední zdravotnická škola, Hranice, Nová 1820

Střední zdravotnická škola Hranice je školou s více než stoletou tradicí. Z původní odborné školy pro zenskú povolání se vyprofilovala v moderní vzdělávací instituci nabízející studium v maturitním i učebním oboru. Teoretická výuka je podpořena praxí ve zdravotnických a sociálních zařízeních a složkách IZS. V oblasti dalšího vzdělávání má škola akreditovanou celou řadu kvalifikačních a rekvalifikačních kurzů.

Sociálními partnery školy jsou především zdravotnická

zařízení (nemocnice v Hranicích a Přerově), ústavy sociální péče, charitativní organizace, Armáda ČR a také praktičtí lékaři. Škola spolupracuje s celou řadou institucí (kromě zdravotnických zařízení také s obecními a městskými úřady, složkami IZS, ZŠ, MŠ, domy dětí, pečovatelskou službou, atd.).

### Informační servis:

• Všechny aktuální informace jsou dostupné na [www.szs-hranice.cz](http://www.szs-hranice.cz).

### Škola nabízí služby školního poradenského zařízení:

- Výchovný poradce
- Školní psycholog
- Metodik prevence

Tabulka č. 73



Nová 1820, Hranice  
tel.: 581 601 792  
[camborova@szs-hranice.cz](mailto:camborova@szs-hranice.cz)  
[www.szs-hranice.cz](http://www.szs-hranice.cz)

## STŘEDNÍ ZDRAVOTNICKÁ ŠKOLA HRANICE



### PRAKTICKÁ SESTRA

- 53-41-M/03 Praktická sestra, čtyřletý studijní obor s maturitou
- absolvent je odborný střední zdravotnický pracovník s uplatněním ve zdravotnických zařízeních lůžkového i ambulantního charakteru
- možnost pokračovat ve studiu na VS (lékařské fakulty), VOŠ (všeobecná sestra, zdravotnický záchranář, zubní technik, farmaceutický asistent, atd.)

### ZÁCHRANÁŘSTVÍ A OCHRANA OBYVATEL

- 68-42-M/01 Bezpečnostně právní činnost, čtyřletý studijní obor s maturitou
- absolvent se uplatní ve složkách integrovaného záchranného systému (záchranná služba, zdravotnická zařízení, hasiči, Policie ČR, horská služba), Armáde ČR, v oblasti krizového řízení i prevence
- možnost pokračovat ve studiu na VS, VOŠ

### OŠETŘOVATEL

- 53-41-H/01 Ošetřovatel, tříletý učební obor s výučním listem
- absolvent je nižší odborný zdravotnický pracovník s uplatněním ve zdravotnických a sociálních zařízeních, v hospicích i domácí ošetrovatelské péči
- možnost pokračovat v nástavbovém maturitním studiu

### ORTOTICKO-PROTETICKÝ TECHNIK

- 53-44-M/01 Ortoticko-protetický technik, čtyřletý studijní obor s maturitou
- absolventi se uplatní na odborných protetických pracovištích, ve zdravotnických zařízeních nebo samostatných protetických zařízeních při navrhování, zhotovování, výrobě a opravách ortopedických a protetických pomůcek
- možnost dále se vzdělávat na vysokých nebo vyšších odborných školách, zejména ve zdravotnických oborech

[www.szs-hranice.cz](http://www.szs-hranice.cz) • [www.facebook.com/szshranice](https://www.facebook.com/szshranice) • [szs@szs-hranice.cz](mailto:szs@szs-hranice.cz)



## Střední průmyslová škola, Přerov, Havlíčkova 2

### JISTOTA UPLATNĚNÍ NA TRHU PRÁCE

#### Nabízíme vzdělání v maturitních oborech:

- 78-42-M/01 Technické lyceum – informační technologie
- 23-41-M/01 Strojírenství
- 26-41-M/01 Elektrotechnika
- zaměření na techniku počítačů
- zaměření na počítačové řízení

#### Proč studovat na naší škole?

- moderní laboratoře měření, číslicové a automatizační

#### techniky a program. obvodů, zvuková laboratoř

- učebny vybavené systémy PLC Siemens, hradlovými poli Spartan, mikrořadiči Arduino a ATmega 32
- mikropočítače Micro:bit a Raspberry Pi, programování v jazycích Python, C a C#, MakeCode
- CNC stroje s řídicími systémy SINUMERIC, Heidenhain a CAD systémy, AutoCAD Mechanical, Inventor, Siemens NX, CREO; 3D tisk

- certifikáty CISCO NETWORKING ACADEMY, NV č. 194/2022Sb., § 6
- prospěchová stipendia

Tabulka č. 66



Havlíčková 2, Přerov  
tel.: 581 334 033  
[sps@sps-prerov.cz](mailto:sps@sps-prerov.cz)  
[www.sps-prerov.cz](http://www.sps-prerov.cz)



## Škola a firma = záruka úspěšné budoucnosti



Behr Bircher Cellpack BBC, Czech s. r. o.  
[www.bircher.cz](http://www.bircher.cz)



SSI Schäfer s. r. o.  
[www.ssi-schaefer.cz](http://www.ssi-schaefer.cz)



Meopta - optika, s. r. o.  
[www.meopta.com/cz](http://www.meopta.com/cz)

PSP Pohony a. s.  
[www.pohony.cz/cs](http://www.pohony.cz/cs)



ACR-Bohemia, spol. s r. o.  
[www.acr-bohemia.cz](http://www.acr-bohemia.cz)



Chropynská strojírna, a. s.  
[www.chropynska.cz](http://www.chropynska.cz)



Mubea, spol. s r. o.  
[www.mubea.com](http://www.mubea.com)  
light.efficient.global.

Na vynechané místo (\*\*\*\*) v českém ustáleném slovním spojení doplňte příslušné podstatné jméno v náležitém tvaru.

Předchozí ředitel nedal bez auta ani ránu a Eva zrovna tak. Pak ale nastoupil nový ředitel, zapřisáhlý odpůrce motorismu, a v jeho přítomnosti začala Eva odsuzovat ty, kteří jezdí autem. Platí pro ni: Kam \*\*\*\*\*, tam plášt.

VYZKOUŠEJ SI  
ÚLOHU  
K PŘIJÍMACÍM  
ZKOUŠKÁM

Řešení: vítr

(Zdroj: CERMAT)

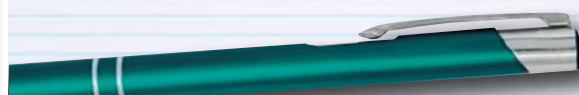





## Střední škola gastronomie a služeb, Přerov, Šířava 7

Hledáš atraktivní obor, který Tě bude bavit? Chceš jet na praxi do zahraničí ve studijním, ale i v učebním oboru? Oceníš školu, která z Tebe udělá profesionála a zároveň připraví na další studium? Zvol školu s vlastnostmi lva, krále zvířat, která Tě naučí vše potřebné a připraví pro život.

Jsmo moderní přerovská škola podnikatelského typu, provozujeme restauraci, čtyři kadeřnictví, kosmetiku a cukrářskou výrobu. Všechna pracoviště jsou kvalitně vybavena, školní restaurace Bečva má tři patra, probíhá zde běžný restaurační provoz, ale i výuka v cvičné kuchyni a cvičném baru. Samozřejmostí jsou interaktivní panely, projektory a interaktivní tabule v učebnách, wi-fi pro žáky v celé škole a e-learning pro doplnění výuky. Všichni žáci mají možnost absolvovat **pracovní stáž v zahraničí** (3 týdny až 3 měsíce). Za produktivní práci žáci získávají pravidelné peněžní odměny. Žřizovatelem školy je Olomoucký kraj, proto se školné u nás neplatí.



### Nabídka studijních a učebních oborů:

**STUDIJNÍ OBORY** – 4 roky, maturitní zkouška:

- Hotelnictví
- Vizážista
- Kosmetické služby

**UČEBNÍ OBORY** – 3 roky, závěrečná zkouška – výuční list:

- Kadeřník
- Kuchař se zaměřením na zážitkovou gastronomii
- Číšník se zaměřením na nápojovou gastronomii
- Kuchař-číšník
- Cukrář

**NÁSTAVBOVÉ STUDIUM** – maturitní zkouška:

- Podnikání – denní – 2 roky
- Podnikání – dálkové – 3 roky

Do těchto oborů mohou být přijati absolventi s výučním listem v 3letém učebním oboru.

**Výuka a odborný výcvik zajišťujeme na různých místech:**

- Areal školy – Šířava 7, Přerov – probíhá zde teoretická výuka a odborný výcvik pro kosmetičky

a vizážistky (provozovna kosmetiky), kadeřnice (2 kadeřnictví) a cukráře (cukrářská výroba)

- Restaurace Bečva – Nábřeží protifašistických bojovníků 273/21 – odborný výcvik pro obory kuchaře, číšníky a kuchaře-číšníky
- Ostatní – kadeřnictví na Kozlovské ulici 2 v Přerově a v Prostějově, Olomoucká 4181
- Smluvní partneři – pro obor Hotelnictví vybrané hotely a restaurace v blízkém i vzdálenějším okolí (např. Hotel Jana Přerov, Hotel NH Olomouc, Hotel Flora Olomouc, Lázně Teplice nad Bečvou, Hotel Fit Přerov), pro všechny žáky praxe v zahraničí (Rakousko – Innsbruck; Řecko – Rhodos).

Věříme, že Tě nabídka projet studiem střední školy na hřbetu šířavského lva zaujala, těšíme se na setkání ať už v rámci dnů otevřených dveří anebo i kdykoliv jindy a doufáme, že se budeme od září příštího školního roku potkávat ve škole na Šířavě.

Tabulka č. 69

Šířava 7, Přerov  
tel.: 581 210 750, 581 205 280  
kovar@sirava.cz  
www.sirava.cz



## ŠÍŘAVA, PŘEROV

Střední škola gastronomie a služeb  
Přerov, Šířava 7



## Střední škola technická, Přerov, Kouřilkova 8

### DEJTE PŘEDNOST JISTOTÁM!

Studujte atraktivní obory s maturitou nebo s vyučením zaměřené na dopravu, logistiku a automobily, strojírenství, optiku nebo stavebnictví.



Spolupracující firmy garantují zaměstnání a nabízejí řadu benefitů: patří mezi ně např. MUBEA Prostějov, Honeywell Olomouc, Chropynská strojírna, PSP Pohony Přerov, PSP Machinery Přerov, Meopta – optika Přerov, TOSHULIN, Přerovská stavební společnost, OMEGA, Bothe – Schnitzius CZ, Gemini – Oční klinika Zlín, Olympus a celá řada dalších cca 80 firem. **Žáci mohou vykonávat praxi** jak ve školních dílnách, tak v těchto firmách, kde se naučí pracovat s novými technologiemi a na nových strojích a současně si vyzkouší práci

v reálném prostředí. **Ve vybraných oborech získáte ZDARMA ŘIDIČÁK nebo SVÁŘEČÁK!** Významným benefitem je finanční podpora žáků vybraných oborů formou **krajských stipendií** nebo **firemních stipendií**. Pro žáky pořádáme odborné a poznávací exkurze doma i v zahraničí.

Více informací na: [www.kourilkova8.cz](http://www.kourilkova8.cz) nebo videoukázka.

**Přehled oborů vzdělání + možnost získat i stipendia:** (\* firemní, \* krajská), řidičák, svářečák  
**4LETÉ (MATURITA):**

- Elektrotechnika – mechatronika a robotika \* \*
  - Dopravní prostředky – diagnostika a servis (řidičské oprávnění B, C + „profesák“ zdarma)
  - Provoz a ekonomika dopravy – manažer dopravy (řidičské oprávnění B zdarma)
  - Mechanik seřizovač – mechatronika \* \*
  - Optik (brýlová, přístrojová optika) \* \*
- 3LETÉ OBORY STROJNÍ A STAVEBNÍ:**
- Jemný mechanik – optik \* \*

- Mechanik opravář motorových vozidel – automechanik (řidičské oprávnění B, C zdarma + svářečský kurz)
- Obráběč kovů \* \*
- Strojní mechanik – zámečnick \* \* (svářečský kurz zdarma)
- Instalatér \* (svářečský kurz zdarma)
- Montér suchých staveb /sádrokartony, dřevostavby/
- Tesář \* ● Zeďník – obkladač \*
- Klempíř \* ● Malíř a lakýrník \*

**3LETÉ (pro žáky z nižších ročníků ZŠ a ZŠ se speciální výukou):**

- Malířské a natěračské práce \*
  - Stravovací a ubytovací služby
- NÁSTAVBOVÉ STUDIUM (maturita po vyučení):**
- Provozní technika ● Stavební provoz (denní nebo dálková forma)

Tabulka č. 71

Kouřilkova 8, Přerov  
tel.: 581 201 276  
isst@kourilkova8.cz  
www.kourilkova8.cz



Zjednodušte (výsledný výraz nesmí obsahovat závorky):

$$\left(a - \frac{a}{4}\right)^2$$

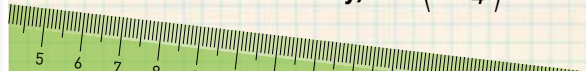

Řešení:  $\frac{16}{9}a^2$   
(Zdroj: CERMAT)



## Sředi ní škola zemědělská, Přerov, Osme k 47 Centrum zemědělského vzdělávání

SŠZe Přerov vzdělává žáky v zemědělských oborech již od roku 1865. Studium je bezplatné.

**Přehled oborů vzdělávání (+ stipendia Olomouckého kraje):**

**4leté studijní obory zakončené maturitní zkouškou**

● **Agropodnikání** se zaměřením:

- Chovatel koní, jezdec
- Provoz a služby
- Ochrana přírody a prostředí

● **Mechanizace a služby** se zaměřením:

- Provozní technika +

**2leté nástavbové studium zakončené maturitní zkouškou**

● **Mechanizace zemědělství a lesního hospodářství**

**3leté učební obory zakončené závěrečnou zkouškou**

● **Opravář zemědělských strojů**

● **Zemědělec - farmář** se zaměřením:

- Chovatel koní, jezdec +
- Provoz +

Žáci uvedených oborů vzdělávání mohou v rámci studia získat podle zaměření řidičské oprávnění sk.

B, C a T, jezdeckou licenci, lovecký lístek, svařečský průkaz pro svařování elektrickým obloukem v ochranné atmosféře, svařování plamenem a osvědčení na obsluhu motorové pily, křovinořezu, nebo vysokozdvizného vozíku.

Škola poskytuje teoretické i praktické vzdělání v modernizovaných učebnách a laboratořích. Praktická výuka se realizuje na školní farmě v areálu školy. Součástí této farmy je jezdecký oddíl, který poskytuje zázemí pro zaměření Chovatel koní, jezdec. Dále tzv. drobnochov s chovem drůbeže, koz, ovcí a prasat a dále



zahradnictví s prodejem výpěstků pro veřejnost. Žáci konají praktickou výuku v dílnách školy a na pozemcích školy za využití nově zakoupené zemědělské techniky. Žáci vyšších ročníků konají praktickou výuku na smluvních pracovištích.

V areálu školy se nachází venkovní sportoviště, tělocvična, krytá hala a kruhová dráha pro výcvik koní. Žákům nabízíme celodenní stravování ve školní jídelně a ubytování na Domově mládeže.

Ve volném čase mohou žáci navštěvovat v rámci zájmové činnosti jezdecký oddíl a kroužky - chovatelský, včelařský, opravárenský a přírodovědný. Žáci školy se každoročně zapojují do celostátních i mezinárodních odborných a sportovních soutěží i Lig zemědělských škol v parkurovém skákání.

Tabulka č. 72

Osme k 47, Přerov  
tel.: 581 262 611  
ssze@sszeprerov.cz  
www.sszeprerov.cz



## Sředi ní lesnická škola, Hranice, Jurikova 588

### Co Tě napadne, když se řekne lesárna?



Přijď se k nám podívat!

📅 14. 12. 2024

📅 11. 1. 2025

📅 25. 1. 2025

📅 jindy po domluvě



*více info*



sls\_hranice



slshranice

Tabulka č. 64

www.sls hranice.cz

Vypočítejte a výsledek zapište zlomkem v základním tvaru.

$$\left(2 \cdot \frac{3}{2}\right) : \frac{1}{2} + \left(\frac{5}{6} : \frac{3}{4}\right) : \frac{2}{3} =$$

VYZKOUŠEJ SI  
ÚLOHU  
K PŘIJÍMACÍM  
ZKOUŠKÁM

Řešení:  $\frac{3}{13}$   
(Zdroj: CERMAT)



## Střední škola řezbářská, Tovačov, Nádražní 146

Střední škola řezbářská v Tovačově je školou, jejímž zřizovatelem je Olomoucký kraj.

– na škole je možné studovat maturitní i učební obory:

- 82-51-L/02 Uměleckořemeslné zpracování dřeva se zaměřením na práce řezbářské – maturitní obor
- 82-41-M/11 Design interiéru a nábytku – maturitní obor
- 33-56-H/01 Truhlář – učební obor
- 33-56-E/01 Truhlářské práce – učební obor

Výuka všech oborů je zajišťována přímo v areálu školy. Vzdálenost od měst Prostějova, Olomouce, Přerova i Kroměříže je zhruba do 20 km a do každého z měst je zajištěno pravidelné autobusové spojení. Výuka je organizována tak, že na tyto spoje navazuje.

Základem praktické výuky je práce s masivním dřevem. Během studia žáci zvládnou nejen řezbu, výrobu nábytku doplněného řezbou, ale také základy restaurování starého a starodávného nábytku. V teoretickém vyučování je mimo maturitních předmětů velká



Řezba

pozornost věnovaná zejména dějinám umění, historii nábytku, praktické výuce kresby a modelování, ale také počítačové grafice.

Ve vyučovaných učebních oborech, jejichž ojedinelost je především v oblasti odborného výcviku a praxe, jsou žáci připravováni především na práci s masivním dřevem a mohou se naučit základům řezby. To vše zvyšuje jejich hodnotu na trhu práce.

Během výuky odborného výcviku žáci pracují na mnoha zakázkách, což umožňuje nejen jejich profesní růst, ale také možnost získat odměnu za produktivní práci během studia.

Žáci oborů truhlář a truhlářské práce pak mohou získat i stipendium od zřizovatele.

Absolventi maturitních oborů mohou pokračovat ve studiu na vysoké škole nebo na VOŠ.

Tabulka č. 70

Nádražní 146, Tovačov  
tel.: 581 731 421  
stranelova@sstovacov.cz  
www.sstovacov.cz



## OKRES ŠUMPERK



## Gymnázium, Zábřeh, náměstí Osvození 20

Gymnázium Zábřeh je škola s tradicí více než 120 let. Vždy bylo významným centrem intelektuálního dění a neodmyslitelnou součástí společenského a kulturního života regionu. Od roku 1990 nabízí studium ve čtyřletém a osmiletém oboru vzdělání.

Gymnázium připravuje žáky především pro další studium na vysokých školách. Absolvent gymnázia je schopen se adaptovat v různých oborech

a přizpůsobit se nově vznikajícím požadavkům na trhu práce.

Vysokou kvalitu Gymnázia Zábřeh dokládá každoročně vysoká úspěšnost jeho absolventů u státních maturit a při přijímacím řízení na vysoké školy. **Výrazným pozitivem školy je její vstřícná atmosféra,** přátelské vztahy mezi žáky i mezi žáky a učiteli. Pro své studenty škola pořádá řadu akcí – adaptační pobyty,

lyžařské kurzy, vodácký kurz, zahraniční zájezdy, výměnné pobyty v SRN a v USA, projektové dny atd.

Tabulka č. 81

náměstí Osvození 20, Zábřeh  
tel.: 583 416 380, 583 411 138  
reditel@gyza.cz  
www.gyza.cz



## Odborné učiliště a Praktická škola, Mohelnice, Vodní 27

Odborné učiliště a Praktická škola je určena pro žáky se speciálními vzdělávacími potřebami a umožňuje žákům s ukončeným základním vzděláním získat výuční list.

Výuka odborného výcviku probíhá v dílnách v prostorách školy a na pracovištích praktického vyučování. Teoretická výuka probíhá v učebnách, které jsou vybaveny moderní didaktickou technikou.

Díky menším počtům žáků ve třídách a skupinách odborného výcviku je škola schopna zajistit kvalitní odborné vzdělávání s individuálním přístupem.

**Nabízíme tyto učební obory:**

- 75-41-E/01 Pečovatelské služby
- 66-51-E/01 Prodavačské práce
- 29-51-E/01 Potravinářská výroba (Cukrářské práce)
- 29-51-E/02 Potravinářské práce (Pekařské práce)
- 69-54-E/01 Provozní služby
- 65-51-E/02 Práce ve stravování

**Samostatná součást školy:**

- 78-62-C/02 Praktická škola dvouletá

**Škola dále nabízí:**

- ubytování na internátě s celodenním stravováním
- klidné a vlnivé podporující prostředí školy
- na škole působí team erudovaných pracovníků



Budova školy

- s dlouholetou praxí v oboru
- dobrou uplatnitelnost na trhu práce
- úzkou spolupráci s firmami v regionu
- finanční odměnu za produktivní činnost
- využití nových informačních technologií v nové moderní počítačové učebně i ve výuce

- jsme otevření novým trendům
- širokou nabídku zájmových aktivit
- sportovní a seznamovací pobyty na horách s finanční dotací pro žáky ze Spolku při OU a PrŠ Mohelnice
- návštěvy exkurzí, kulturních a společenských akcí
- účast na sportovních soutěžích
- na vybrané studijní obory jsou poskytována stipendia v rámci Podpory polytechnického vzdělávání a řemesel v Olomouckém kraji

Velmi dobrá dostupnost školy, leží na vlakové trati Olomouc–Praha.

Přijďte se kdykoliv podívat, rádi vám poskytneme veškeré informace.

Tabulka č. 91

Vodní 27, Mohelnice  
tel.: 583 430 113  
ou.u.prs.mohelnice@rps.cz  
www.ouaprs mohelnice.cz





**Nabízíme moderní vzdělávání a kvalitní výchovu každého žáka. Podporujeme individuální růst jednotlivců, nadaným žákům umožňujeme mezioborové vzdělání. Pozornost a péči věnujeme žákům zdravotně a sociálně znevýhodněným. Naše školní poradenské pracoviště tvoří fungující tým odborníků – speciální pedagog, preventista, výchovný poradce, kariérový poradce, koordinátor praxí. Nadace školy a naši donátoři podporují sociálně znevýhodněné studenty nebo studenty nadané (soutěže, odměny, pomůcky). Individuálně a systematicky podporujeme nadané žáky!**

#### Žáky vedeme k samostatnosti

Naše žáky vedeme k samostatnosti a zodpovědné práci. Proto naše heslo zní „získej nezávislost – nauč se řemeslo“. Chlapci i děvčata pravidelně úspěšně reprezentují školu v mnoha soutěžích zručnosti, v soutěžích na podporu podnikavosti. Všestranně podporujeme nadané sportovce!

#### Praxe po celé Evropě

Zajišťujeme praxi v moderních regionálních firmách, atraktivní je například třítydenní praxe v Německu, či v jiných zemích EU (např. Slovensko, Španělsko, Lotyšsko).

#### Motivační stipendia

Pro rodinu jsou zajímavá krajská a firemní stipendia, která motivují žáky k dobrým studijním výsledkům. Zdarma či za zvýhodněné ceny umožňujeme získat svářečské průkazy, či řidičské oprávnění sk. B. Výhodou studia na naší škole je vzájemná prostupnost oborů. V oboru vzdělání mechanik strojů a zařízení získá žák ve 3. ročníku výuční list v oboru strojní mechanik a studium pak ukončí ve 4. ročníku maturitní zkouškou. Stejná forma platí pro obor obchodník. Ve třetím ročníku tohoto oboru žáci získávají výuční list v oboru prodávač a ve čtvrtém skládají maturitní zkoušku.

#### Vzdělávání dospělých

Poskytujeme rekvalifikace a částečné rekvalifikace dospělým zájemcům v oborech školy. Ve škole fungují dvě svářečské školy, kde zájemci mohou získat svářečské průkazy pro metodu CO<sub>2</sub>, nerez, hliník, pájení mědi a polyfúzní svařování plastů.



#### Jednoletá studia!!!

Pro absolventy oborů ukončených výučním listem, maturitním vysvědčením, vysokoškolským diplomem nabízíme zkrácená jednoletá studia v kombinované (3 dny v měsíci ve škole, jinak on-line) nebo denní formě v oboru **strojní mechanik (po roce absolvent získá výuční list a svářečské průkazy), tesař, zedník, elektrikář silnoproud a mechanik plynových zařízení (pro absolventy oboru instalatér či mechanik instalatérských a elektrotechnických zařízení).**

**Den otevřených dveří: 4. prosince 2024, škola také nabízí prohlídku pracovišť, pohovor s učiteli, kdykoliv po předchozím oznámení.**

#### Tříleté obory vzdělání ukončené výučním listem:

- **Strojní mechanik (zámečnický)** – základní kurz svařování ZK 135 1.1 v ochranné atmosféře, ZK 311 1.1 kurz svařování plamenem, kurz pájení mědi a svařování plastů, práce se svařovacím kobotem, práce na laseru, možnost získání stipendii
- **Obráběč kovů – obsluha a programování CNC strojů** – výuka na CNC strojích, programování seřizování a práce na CNC strojích, strojřenská angličtina, možnost získání stipendii
- **Truhlář** – práce na CNC strojích, práce s programem Rhinoceros, odborná angličtina, možnost získání stipendia
- **Prodávač** – získání dovedností techniky administrativy, maloobchodních operací, uplatnění kreativity v aranžování, samostatná práce v kantýnách středních škol
- **Operátor skladování** – osvědčení o způsobilosti řídit motorový vysokozdvizný vozík
- **Kadeřník, kadeřnice** – kurz vizážistiky, odborná angličtina, podpora podnikání a podnikavosti
- **Instalatér** – svářečský průkaz, certifikát na pájení mědi a polyfúzní svařování, možnost pokračovat ve studiu v oboru mechanik plynových zařízení,

elektrikář – silnoproud – jednoletá studia přímo v naší škole, možnost získání stipendia

- **Mechanik plynových zařízení** – jednoletý obor
- **Elektrikář – silnoproud** – aplikovaná výpočetní technika, možnost získání stipendii
- **Elektromechanik pro zařízení a přístroje** – mimo jiné předměty i výuka chladírenství a klimatizací
- **Tesař** – možnost získání stipendia
- **Zedník** – možnost získání stipendia, vazačský průkaz, lešenářský průkaz

Úspěšní absolventi tříletých oborů mohou pokračovat ve studiu přímo na naší škole v **nástavbovém dvouletém studiu a k výučnímu listu tak získat maturitní vysvědčení!**

#### Dvouletý nástavbový obor:

- **Podnikání** – všeobecná nástavba pro různé tříleté obory, aplikovaná výpočetní technika, podpora podnikání a podnikavosti

#### Čtyřleté studijní obory vzdělávání ukončené maturitní zkouškou



- **Nábytkářská a dřevařská výroba** – navrhování konstrukcí a designu v TurboCADu, práce na CNC strojích a v programu Rhinoceros
- **Obchodník** – ovládání principů marketingu, fiktivní firmy, základy účetního programu POHODA, e-commerce. Výuční list + maturita.
- **Strojřensství – programování CNC strojů a grafické systémy** – projektování a technické kreslení prostřednictvím CAD systémů, programování a ovládání CNC strojů, strojřenská angličtina
- **Mechanik strojů a zařízení** – svářečský průkaz ZK 135 W01, je seznámen s prací na svařovacím kobotě, strojřenská angličtina. Výuční list + maturita.
- **Stavebnictví** – navrhování a kreslení v ArchiCADu objektů i interiérů, metody práce s BIM a dalšími aplikačními programy, řízení staveb



Gen. Krátkého 30, Šumperk  
tel.: 583 320 117  
skola@skolasumperk.cz  
www.skolasumperk.cz

Tabulka č. 85

#PraceKteraDavaSmysl

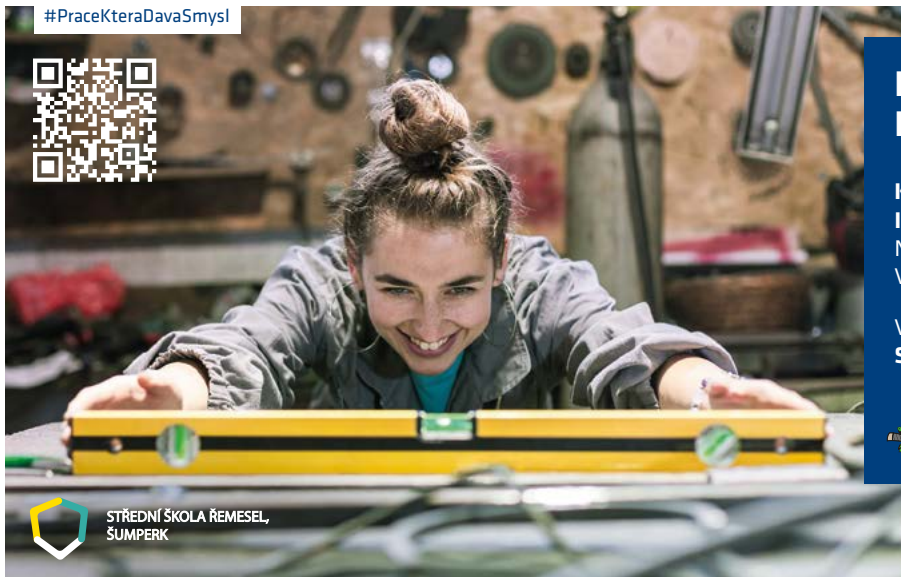

## PRÁCE, KTERÁ DÁVÁ SMYSL

KAPESNÉ, UBYTOVÁNÍ  
I STRAVNÉ OD ŠKODOVKY?  
NA STŘEDNÍ ŠKOLE ŘEMESEL  
V ŠUMPERKU ANO.

VÍCE O STIPENDIÍCH NA  
[SKODAGROUP.COM/SUMPERK](http://SKODAGROUP.COM/SUMPERK)



JSME HLAVNÍ PARTNER KLUBU  
DRACI PARS ŠUMPERK



ŠKODA | Škoda Group



## Střední škola technická Mohelnice, 1. máje 667/2, 789 85 Mohelnice

Je školou státní, studium je bezplatné, zřizovatelem školy je Olomoucký kraj. Poskytuje komplexní vzdělávání - teoretická výuka, dílny odborného výcviku, autoškola, svářečská škola, stravování ve školní jídelně, provozuje vlastní tělocvičnu. Ubytování je možné na domově mládeže v Mohelnici.

### Nabízíme čtyřleté maturitní studijní obory:

- **Mechanik seřizovač (23-45-L/01)**
- **Mechanik elektrotechnik (26-41-L/01).**

Absolventi těchto oborů mohou pokračovat ve studiu na VOŠ a VŠ.

### Nabízené tříleté učební obory ukončených výučním listem:

- **Obráběč kovů - se zaměřením na obsluhu CNC strojů (23-56-H/01)**

- **Nástrojař (23-52-H/01)**
- **Elektrikář (26-51-H/01)**
- **Elektrotechnické a strojně montážní práce (26-51-E/01)**
- **Opravař zemědělských strojů (41-55-H/01)**

Absolventi učebních oborů mohou pokračovat na čtyřletých maturitních oborech dle svého zaměření.

Škola vyplácí stipendia preferovaným oborům z prostředků KÚ Olomouckého kraje. Odborný výcvik částečně probíhá na externích pracovištích významných firem regionu. Škola je partnerem firmy Siemens, s.r.o. pro školení NC a CNC strojů v systému Sinumerik a dále připravuje své žáky v systémech Fanuc a Heidenhain. Ve vazbě na výuku elektro oborů žáci mohou získat kvalifikaci dle zákona 250/2021 Sb. Žáci elektro oborů pracují s programováním v systému Simatic

různých úrovní včetně regulací pohonů. Součástí výuky je i programování robotů a práce s 3D tiskem.

Škola realizuje vzdělávání dospělých - získávání profesních kvalifikací dle zákona č. 179/2006 Sb. o ověřování a uznávání výsledků dalšího vzdělávání v oborech: Elektrikář, Nástrojař a Obráběč kovů.

Jsmo fakultní školou UP PdF Olomouc v oblasti odborného vzdělávání pedagogů a vzájemně spolupracujeme na významných projektech.

Tabulka č. 87



1. máje 667/2, Mohelnice  
tel.: 583 401 911  
sstzmoh@sstzmoh.cz  
www.sstzmoh.cz



**SIEMENS**  
Ingenuity for life



## Střední zdravotnická škola a Vyšší odborná škola zdravotnická, Šumperk, příspěvková organizace

### CHARAKTERISTIKA ŠKOLY:

Škola se nachází v historické budově bývalého dominikánského kláštera, založeného pravděpodobně ve 13. století. Od roku 1949 tato budova slouží ke vzdělávání, nejprve ženských povolání a později pro výchovu středně zdravotnických pracovníků. Naše škola vzdělává obor: **Praktická sestra 53-41-M/03 denní a večerní forma studia, na Vyšší odborné škole zdravotnické obor Diplomovaná všeobecná sestra 53-41-N/11, kombinovaná forma studia.**

Ve školním roce 2025/2026 otevíráme denní a večerní formu studia **Praktická sestra - dvě třídy denního a jednu třídu večerního studia a na VOŠZ, diplomovaná všeobecná sestra, kombinovaná forma studia jednu třídu.**

Škola nabízí **čtyřleté nebo pětileté (večerní) studium ukončené maturitní zkouškou a kombinované studium na všeobecnou diplomovanou sestru, ukončené absolutoriem.** Studium na SZŠ je vhodné pro absolventy 9. tříd (dívky i chlapce), kteří jsou vybíráni v přijímacím řízení dle stanovených kritérií. Jedním ze základních kritérií jsou výsledky ze základní školy a výsledky z jednotných státních přijímacích zkoušek. Absolventi mají možnost pokračovat ve studiu na vyšších a vysokých školách nebo se uplatnit na trhu práce jako zaměstnanci ve zdravotnických nebo



sociálních zařízeních. Studium na VOŠZ je potřebné pro absolventy SŠ k získání vyšší kvalifikace - diplomovaná všeobecná sestra.

Škola poskytuje velmi dobré materiální zázemí. Odborné učebny jsou vybaveny audiovizuální výpočetní technikou a moderními didaktickými pomůckami, které reálně imitují ošetřování nemocných v laboratorních podmínkách. Dle ŠVP pro Praktickou sestru je výuka vedena novými učebními metodami tak, aby byla pro žáky názorná a přitažlivá. V posledních letech se naši žáci účastní odborných a všeobecných vzdělávacích soutěží,

ve kterých se umísťují na předních místech i v celorepublikových kolech, např. ošetřovatelské kazuistiky Zlín, somatologické dny Olomouc, PP Jihlava a Brno, olympiády v KLP, PSK, anglickém jazyku, Česko se hýbe a další. V mimoškolní činnosti škola podporuje realizaci kroužků PP, pečovatelského a sportovního.

Pro obor Diplomovaná všeobecná sestra je výuka vedena na naší škole dle schváleného ŠVP.

### UBYTOVÁNÍ A STRAVOVÁNÍ:

Škola disponuje **Domovem mládeže pro dívky**, který má kapacitu 70 lůžek a nachází se nedaleko školy. Součástí školy je i **školní jídelna**, která je v budově školy a zajišťuje i pro ubytované celodenní stravování.

Odborná praxe žáků probíhá ve zdravotnických zařízeních v našem regionu, z nichž nejvýznamnější je Nemocnice Šumperk a.s. Pro rozvoj praktických dovedností i teoretických znalostí žáků je ve třetím ročníku zařazena pětidenní odborná praxe ve zdravotnických zařízeních.

Tabulka č. 88



Kladská 234/2, Šumperk  
tel.: 583 213 074, 725 337 435  
reditel@szsumperk.cz  
www.szsumperk.cz

**Rozhodněte o každém z následujících souvětí, zda je zapsáno pravopisně správně (A), nebo ne (N).**

- 1) *Obloha se zatáhla tmavými mraky a vzápětí se spustilo krupobití.*
- 2) *Městem se šířily poplašné zprávy, které jeho obyvatele dost zaskočili.*
- 3) *O víkendů společně pojedeme na výlet do Časlavi, kde žijí tatínkovi vzdálení příbuzní.*
- 4) *Obě hlavní role ve filmu, který vyprávěl o setkání matky se stracenou dcerou, ztvárnily známé herečky.*

VYZKOUŠEJ SI  
ÚLOHU  
K PŘIJÍMACÍM  
ZKOUŠKÁM

Řešení: 1A, 2N, 3A, 4N

(Zdroj: CERMAT)



## Střední škola letecká s. r. o., Kunovice

**SŠ letecká nabízí maturitní i učební studium pro letecké mechaniky a techniky letadel kategorie A, B1, B2 a B3 se schválením a trvalým dohledem leteckých úřadů EU. Obsah výuky je tvořen leteckým předpisem Part 66.**

Zřizovatel školy je největší výrobce letadel v ČR – Aircraft Industries, a. s. SŠ letecká sídlí přímo v areálu firmy. Na rozdíl od ostatních škol jsme s reálným provozem přímo propojeni a do výuky se tak dostávají nejnovější poznatky z provozu a údržby letadel. Mimo zaměření **Technik údržby letadel** je možné si ve studiu zvolit i studijní obor **AVIONIK**. Tento obor je zaměřen na elektronické a navigační systémy letadel.

Již od druhého ročníku konají žáci praxi u téměř všech firem Moravy a Slezska, včetně armády s údržbou a servisem letadel. Škola disponuje servisním hangárem se dvěma dopravními letadly L410 UVP, na kterých se žáci učí všem druhům údržby letadel, pokud zrovna nepracují na letadlech z provozu. V zimních měsících se žáci ve školním hangáru podílejí na přípravě dalších letadel pro letní sezonu.



SŠ letecká je schválena leteckými úřady i jako výcviková organizace dle PART 147 a žáci při studiu postupně vykonávají certifikované zkoušky k získání licence leteckého mechanika (A, B1, B2, B3, L – Kluzáky, Balony). Tato licence je platná ve všech zemích EU a v mnoha jiných zemích světa.

Vedle znalostí o letadlech získají absolventi školy základní znalosti a dovednosti v oblasti strojírenství. Samozřejmostí je studium všeobecných předmětů, zajišťující srovnatelnou úroveň s ostatními středními školami. Každý rok pokračuje ve studiu na vysokých školách více jak třetina absolventů maturitního studia, další třetina nastupuje do Armády ČR.

Pro žáky 1. ročníku je připraven vyhlídkový let v bezmotorovém letadle L23 nad sídlem školy.

### Čtyřleté studijní obory s maturitou:

- 23-45-L/02 Letecký mechanik / Technik letadel
- 23-45-L/02 Letecký mechanik / Avionik

### Tříleté učební obory:

- 23-51-H/01 Mechanik letadel
- 23-55-H/01 Klempíř letadel



Na Záhonech 1177, Kunovice  
tel.: 572 818 201  
skola@ssletecka.com  
www.ssletecka.com

Deset zedníků dokončí stavbu budovy za 20 dní. Všichni zedníci jsou stejně výkonní a pracují rovnoměrným tempem.

- |         |         |
|---------|---------|
| A) 10   | D) 40   |
| B) 12,5 | E) 50   |
| C) 22,5 | F) 52,5 |

- 1) Za kolik dní dokončí stavbu budovy 4 zedníci?
- 2) Kolik zedníků dokončí stavbu budovy za 5 dní?



Řešení 1: E  
Řešení 2: D

(Zdroj: CERMAT)

Pojízdna pobočka naší knihovny se nazývá Oskar. Nabízí zcela stejné služby jako kterákoli kamenná pobočka. Můžete zde využívat internet nebo vám vystavíme čtenářskou průkasku. Dospělí i dětská čtenářská u nás najdou kromě velkého množství románů či komiksů také encyklopedie. Výběr je vsutku bohatý. K dispozici máme zásoby deskových her, půjčujeme i tablety se zajímavými aplikacemi.

Pravidelně organizujeme kulturní akce pro různé věkové kategorie, oblibu si získaly především naše besedy. Rádi navštívíme také vaši školu, doporučujeme vám však vytvořit objednávku alespoň dva měsíce před plánovaným konáním akce. Žákům zprvu představíme naši knihovnu a poté proběhne beseda na dané téma. Od vás potřebujeme jen tři věci: abyste Oskarovy umožnili vjezd na pozemek, abyste zajistili klid v Oskarově bezprostředním okolí a abyste pro naše kolegy připravili nezbytné zázemí v budově školy. Zkuste to s námi, mi vás nezklameme.

(www.mlp.cz, upraveno)



Řešení: průkasku, dané, Oskarovi, my

(Zdroj: CERMAT)

Najděte ve výchozím textu čtyři slova, která jsou v něm zapsána s pravopisnou chybou, a napište je pravopisně správně

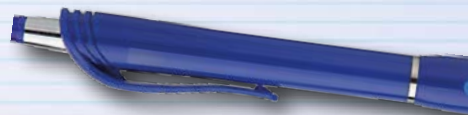

## CHYTRÁ MĚSTA potřebují CHYTRÁ DATA.

Pojď s námi tvořit budoucnost dopravy nejen ve městech!

- mobilní mapování
- autonomní mobilita
- dopravní digitální dvojčata
- navigace na silnicích, v budovách i tunelech
- mapová data, mapy a mapové služby



MAPY. DATA. MOBILITA.



CEDA Maps a.s. | Jihlavská 1558/21, 140 00 Praha 4 | +420 226 201 100 | info@ceda.cz | [www.ceda.cz](http://www.ceda.cz)

# WWW. ATLAS ŠKOLSTVÍ .CZ

## aktuální informace o středních školách

- nabízené obory • délka a forma studia • přijímací zkoušky
- počty přijímaných • počty přihlášených v minulých letech
- úspěšnost uchazečů i maturantů • dny otevřených dveří

**Kolik bodů** z jednotné přijímací zkoušky stačilo v minulém roce na přijetí?

Jaká byla **šance** na přijetí v minulých letech?

**Kolik uchazečů** se hlásilo v jednotlivých prioritách?

Jaká je **úspěšnost maturantů** u didaktických testů?

- počet volných míst
- počet přihlášených celkem
- počet přihlášených/přijatých podle priorit 1–5
- nejnižší bodový zisk přijatého uchazeče (ČJ + M)
- průměrný bodový zisk přijatých uchazečů (ČJ + M)
- průměrný bodový zisk přijatých uchazečů do stejného oboru na všech školách v ČR (ČJ + M)
- počet maturantů
- počet maturantů, kteří úspěšně vykonali didaktický test
- výsledek průměrného maturanta – medián úspěšnosti
- porovnání úspěšnosti maturantů s maturanty na ostatních školách

## Statistiky oborů

- **šance** na přijetí
- **úspěšnost** u přijímacích zkoušek a maturit

**M** **Nástěnné  
mapy.cz**

[www.nastennemapy.cz](http://www.nastennemapy.cz)

**MAPY PRO STUDENTY**



**Sleva 10 %  
pro studenty**

kód SŠ24  
Sleva je platná do 6/2025

**NA STĚNU I NA STŮL**



**P.F. art, spol. s r.o.**  
Gromešova 769/4, 621 00 Brno  
[www.pfart.cz](http://www.pfart.cz)

ISBN 978-80-258-0230-4



9 788025 802304